

ACUERDO ACDO.IN2.HCT.310517/122.P.DA Y SU ANEXO, DICTADO POR EL H. CONSEJO TÉCNICO, EN LA SESIÓN ORDINARIA CELEBRADA EL 31 DE MAYO DE 2017, RELATIVO AL INFORME DE LOS SERVICIOS PERSONALES EN EL IMSS 2016

Acuerdo publicado en el Diario Oficial de la Federación el 23 de junio de 2017

TEXTO VIGENTE

Fe de Erratas publicada DOF 07-07-2017

Al margen un sello con el Escudo Nacional, que dice: Estados Unidos Mexicanos.- Instituto Mexicano del Seguro Social.- Secretaría General.

El H. Consejo Técnico, en la sesión ordinaria celebrada el día 31 de mayo del presente año, dictó el Acuerdo ACDO.IN2.HCT.310517/122.P.DA, en los siguientes términos:

“Este Consejo Técnico, con fundamento en lo dispuesto por los artículos 263, 264, fracciones XIV y XVII y 277 D, de la Ley del Seguro Social; 5, 57 y 58, fracciones VIII y XI, de la Ley Federal de las Entidades Paraestatales; 31, fracción XX, 69 y 75, fracción XVI, del Reglamento Interior del Instituto Mexicano del Seguro Social; y en términos del oficio 215 del 17 de mayo de 2017, signado por el Titular de la Dirección de Administración, así como el dictamen del Comité del mismo nombre del propio Organismo de Gobierno, en reunión celebrada el día 15 del mes y año citados, **Acuerda: Primero.-** Aprobar el documento denominado: ‘Informe de los Servicios Personales en el IMSS 2016’, que presenta la Dirección enunciada. **Segundo.-** Facultar a la Dirección Jurídica para que realice las gestiones pertinentes, a fin de que el documento que se autoriza, se publique a más tardar el 30 de junio de 2017 en el Diario Oficial de la Federación, en cumplimiento a la obligación del IMSS, establecida en el quinto párrafo del artículo 277 D, de la Ley del Seguro Social”.

Atentamente

Ciudad de México, a 31 de mayo de 2017.- El Secretario General, **Juan Carlos Velasco Pérez.** - Rúbrica.

Contenido

1 Marco Normativo

2 Introducción

3 Personal Activo

- 3.1 Plazas presupuestarias y no presupuestarias
- 3.2 Tipos de contratación
- 3.3 Distribución de las plazas presupuestarias por Dirección Normativa
 - 3.3.1 H. Consejo Técnico y H. Comisión de Vigilancia
 - 3.3.2 Direcciones Normativas
- 3.4 Personal con puestos de mando y homólogos
- 3.5 Servicios profesionales por honorarios

4 Remuneraciones al personal

- 4.1 Emolumentos de los miembros de los Organos Superiores

- 4.1.1 H. Consejo Técnico
- 4.1.2 H. Comisión de Vigilancia
- 4.1.3 Consejos Consultivos Delegacionales y Juntas de Gobierno de las Unidades Médicas de Alta Especialidad (UMAЕ)
- 4.2 Sueldo
 - 4.2.1 Tabulador de sueldos del personal de Base
 - 4.2.2 Tabulador de sueldos del personal de Confianza
 - 4.2.3 Tabulador de sueldos del personal contratado bajo el Estatuto
 - 4.2.4 Tabulador de sueldos del personal con puestos de mando y homólogos
- 4.3 Prestaciones
 - 4.3.1 Personal de base y confianza sujeto del Contrato Colectivo de Trabajo
 - 4.3.1.1 Prestaciones Económicas
 - 4.3.1.2 Prestaciones en Especie
 - 4.3.2 Personal contratado bajo el Estatuto
 - 4.3.3 Prestaciones del personal con puestos de mando y homólogos, con contratación anterior a la entrada en vigor del Estatuto
 - 4.3.4 Prestaciones del personal con puestos de mando y homólogos, con contratación posterior a la entrada en vigor del Estatuto
 - 4.3.5 Prestaciones por Obligaciones Patronales y de Seguridad Social
 - 4.3.6 Revisión salarial

5 Gasto en Servicios Personales

- 5.1 Presupuesto ejercido
- 5.2 Comportamiento histórico del gasto y plazas ocupadas
- 5.3 Desempeño presupuestario
- 5.4 Apoyos adicionales-Programas Estratégicos

6 Régimen de Jubilaciones y Pensiones

- 6.1 Costo de la nómina del Régimen de Jubilaciones y Pensiones

7 Programa IMSS-PROSPERA

- 7.1 Plazas presupuestarias y no presupuestarias del Programa IMSS-PROSPERA
- 7.2 Gasto ejercido en el Programa IMSS-PROSPERA
- 7.3 Módulos Urbano-Marginados

8 Estadística de Género

Contenido

Anexos

1 Personal Activo

- 1.1 Distribución geográfica de las plazas ocupadas por tipo de contratación
- 1.2 Distribución geográfica de las plazas ocupadas por tipo de servicio
- 1.3 Distribución geográfica del personal de Afiliación y Cobranza
- 1.4 Distribución geográfica del personal contratado en las Semanas Nacionales de Salud

2 Estructuras Orgánicas

- 2.1 Estructura del H. Consejo Técnico
- 2.2 Estructura de la H. Comisión de Vigilancia
- 2.3 Estructura de la Oficina del Director General
- 2.4 Estructura de la Secretaría General
- 2.5 Estructura de la Dirección de Prestaciones Médicas
 - 2.5.1 Estructura de la Unidad IMSS–PROSPERA
 - 2.5.2 Estructura de la Unidad de Educación, Investigación y Políticas en Salud
 - 2.5.3 Estructura de la Unidad de Atención Primaria a la Salud
 - 2.5.4 Estructura de la Unidad de Atención Médica
- 2.6 Estructura de la Dirección de Prestaciones Económicas y Sociales
 - 2.6.1 Estructura de la Coordinación de Prestaciones Económicas
 - 2.6.2 Estructura de la Coordinación de Bienestar Social
 - 2.6.3 Estructura de la Coordinación de Centros Vacacionales, Velatorios, Unidad de Congresos y Tiendas
 - 2.6.4 Estructura de la Coordinación del Servicio de Guardería para el Desarrollo Integral Infantil
- 2.7 Estructura de la Dirección de Incorporación y Recaudación
 - 2.7.1 Estructura de la Unidad de Incorporación al Seguro Social
 - 2.7.2 Estructura de la Unidad de Fiscalización y Cobranza
 - 2.7.3 Estructura de la Unidad de Servicios Estratégicos
 - 2.7.4 Estructura de la Coordinación de Planeación y Evaluación
 - 2.7.5 Estructura de la Coordinación de Seguimiento a la Operación del Nivel Desconcentrado
 - 2.7.6 Estructura de la Coordinación de Servicios Administrativos y de Mejora Continua de Procesos de Incorporación y Recaudación
- 2.8 Estructura de la Dirección Jurídica
 - 2.8.1 Estructura de la Coordinación Laboral
 - 2.8.2 Estructura de la Coordinación de Asuntos Contenciosos
 - 2.8.3 Estructura de la Coordinación de Investigación y Asuntos de Defraudación
 - 2.8.4 Estructura de la Coordinación de Evaluación de Procesos Jurídicos
 - 2.8.5 Estructura de la Coordinación de Legislación y Consulta
 - 2.8.6 Estructura de la Coordinación de Atención a Quejas y Orientación al Derechohabiente
- 2.9 Estructura de la Dirección de Finanzas
 - 2.9.1 Estructura de la Unidad de Inversiones Financieras

- 2.15 Estructura de las Delegaciones Tipo "A"
- 2.15.1 Estructura de la Coordinación de Abastecimiento y Equipamiento Tipo "A"
- 2.16 Estructura de las Delegaciones Tipo "B"
- 2.16.1 Estructura de la Coordinación de Abastecimiento y Equipamiento Tipo "B"
- 2.17 Estructura de las Unidades Médicas de Alta Especialidad
- 2.18 Estructura de las Subdelegaciones Tipo "A"
- 2.19 Estructura de las Subdelegaciones Tipo "B"

3 Remuneraciones al personal

- 3.1 Tabulador de sueldos del personal de Base
 - 3.1.1 Tabulador de sueldos del personal de Base (Médicos Residentes)
 - 3.1.2 Tabulador de sueldos del personal de Base (Programa IMSS-PROSPERA)
- 3.2 Tabulador de sueldos del personal de Confianza
- 3.3 Tabulador de sueldos del personal contratado bajo el Estatuto operativo
- 3.4 Tabulador de sueldos del personal con puestos de mando y homólogos
- 3.5 Prestaciones asociadas a la plaza
- 3.6 Prestaciones asociadas a la localidad y al ocupante
- 3.7 Prestaciones inherentes a la categoría, jornada o servicio
- 3.8 Prestaciones en Especie
- 3.9 Obligaciones Patronales
- 3.10 Prestaciones de Seguridad Social
- 3.11 Personal con puestos de mando y homólogos del Organismo Interno de Control
- 3.12 Prestadores de servicios profesionales por honorarios
- 3.13 Costo del personal contratado para las Campañas de Prevención y Profilaxis
- 3.14 Costo bruto del personal de Afiliación y Cobranza
- 3.15 Becas a Prestadores de Servicio Social Médico
- 3.16 Apoyo a Internos de Pregrado y Pasantes de Servicio Social
- 3.17 Importes mensuales brutos para las becas de los Prestadores de Servicio Social Administrativo

4 Consolidado del Analítico Puesto Plaza

- 4.1 Analítico Puesto Plaza del personal de Base, Régimen Ordinario
- 4.2 Analítico Puesto Plaza del personal de Confianza, Régimen Ordinario
- 4.3 Analítico Puesto Plaza del personal de Estatuto, Régimen Ordinario
- 4.4 Analítico Puesto Plaza del personal Sustituto, Régimen Ordinario
- 4.5 Analítico Puesto Plaza del personal Becado, Régimen Ordinario
- 4.6 Analítico Puesto Plaza de los Médicos Residentes, Régimen Ordinario
- 4.7 Analítico Puesto Plaza del personal Temporal, Régimen Ordinario

- 4.8 Analítico Puesto Plaza del personal Temporal Estatuto, Régimen Ordinario
- 4.9 Analítico Puesto Plaza del personal de Base, Programa IMSS-PROSPERA
- 4.10 Analítico Puesto Plaza del personal de Confianza, Programa IMSS-PROSPERA
- 4.11 Analítico Puesto Plaza del personal de Confianza Estatuto, Programa IMSS-PROSPERA
- 4.12 Analítico Puesto Plaza del personal Sustituto, Programa IMSS-PROSPERA
- 4.13 Analítico Puesto Plaza del personal Becado, Programa IMSS-PROSPERA
- 4.14 Analítico Puesto Plaza del personal Temporal, Programa IMSS-PROSPERA
- 4.15 Analítico Puesto Plaza del Personal Temporal Estatuto, Programa IMSS-PROSPERA

1. Marco Normativo.

En cumplimiento a lo dispuesto en el párrafo quinto del artículo 277 D de la Ley del Seguro Social (LSS) vigente, la Dirección de Administración presenta el **décimo sexto** Informe de los Servicios Personales en el IMSS por el año calendario **2016**, atendiendo a lo que señala el Título Cuarto, Capítulo Primero y Artículo 69 del Reglamento Interior del IMSS (RIIMSS) vigente; a las normas de austeridad y disciplina presupuestaria establecidas en el Decreto de Presupuesto de Egresos de la Federación para el ejercicio fiscal **2016**, así como al **Acuerdo ACDO.AS3.HCT.091215/297.P.DF** emitido el **09 de diciembre de 2015** por el H. Consejo Técnico del Instituto Mexicano del Seguro Social (IMSS), correspondiente al Presupuesto de Ingresos y Egresos del IMSS para el ejercicio **2016**.

El lenguaje empleado en este informe, anexos y formatos, no busca generar ninguna distinción ni señalar diferencias entre hombres y mujeres, por lo que las referencias o alusiones en la redacción hechas hacia un género representan a ambos sexos.

2. Introducción.

El IMSS es la mayor institución de seguridad social en México y América Latina; combina la excelencia en la investigación, la práctica médica y la administración de los recursos para el retiro de las y los asegurados, a través de la atención a una población derechohabiente de **63,480,327** personas, además de **12,344,941** beneficiarias y beneficiarios del programa IMSS-PROSPERA. Desde su fundación en 1943 ha sido un instrumento básico de la seguridad social, establecido como un servicio público de carácter nacional para las trabajadoras y trabajadores y sus familias, así como un pilar fundamental en la renovación, modernización y fortalecimiento de la seguridad social.

La gestión del capital humano en el IMSS se ha orientado a ubicar eficientemente los recursos, impactando de manera favorable en la productividad y desempeño de las áreas sustantivas responsables de la atención directa a la derechohabiencia, esto tras la necesidad de satisfacer la creciente demanda de servicios de salud y seguridad social inspirados en las iniciativas de calidad y calidez de la presente administración. En este sentido, durante **2016** se presentó un incremento en la ocupación de **4,701** plazas de base y **454** de confianza, con respecto al año anterior.

A través de la fortaleza de la institución y el compromiso inquebrantable de su personal, en el IMSS día a día se realizan acciones que permiten estar a la altura de los retos y exigencias de la sociedad mexicana; de esta manera se han fortalecido e incrementado las acciones de prevención primaria y promoción a la salud a través de programas integrales como **PREVENIMSS, Unifila, Código Infarto y Abatimiento del diferimiento quirúrgico en las especialidades de Traumatología y Ortopedia**, así como el resto de las acciones que conforman el decálogo de nuestra administración; adicional a ello, se han desarrollado programas específicos como **DIABETIMSS, Diálisis y Hemodiálisis, OncolMSS, Programa de Trasplantes y Salud en el Trabajo para la prevención y atención de enfermedades laborales**, cuyo objetivo es hacer frente a riesgos de trabajo y enfermedades crónicas no transmisibles.



La implementación y seguimiento de estos programas ha requerido robustecer los servicios en unidades médicas de primer y segundo nivel de atención, por ello se llevó a cabo la apertura de la **Unidad de Medicina Familiar No. 84 en Michoacán** y la **Clínica de Mama No. 1 en la Ciudad de México**. Asimismo, se llevaron a cabo ampliaciones en el **Hospital General de Zona con Medicina Familiar No. 1 en San Luis Potosí**, **Hospital General de Zona No. 1 en Colima**, **Hospital General de Zona No. 46 en Tabasco** y el **Hospital General Regional No. 1 en Yucatán**.

3. Personal Activo.

Al mes de diciembre de **2016**, el IMSS contó con un total de **453,051** trabajadores, ocupando diferentes plazas y bajo diferentes tipos de contratación, que constituyeron el personal activo de las diversas Areas de Servicio.

En comparación con **2015**, las plazas presupuestarias del IMSS incrementaron **1.8** por ciento, lo que equivale a **7,514** trabajadores. Este incremento se debe principalmente a una mayor ocupación en plazas orientadas a atender necesidades de programas prioritarios de atención directa a la derechohabencia y al seguimiento de la implementación de la Rama de Limpieza e Higiene en Unidades Médicas y No Médicas.

Al cierre de **2016**, se contó con **418,060** trabajadores en plazas presupuestarias, es decir el **92.3** por ciento con respecto al total del personal del IMSS, mientras que las plazas no presupuestarias fueron **34,991** trabajadores, que representan el **7.7** por ciento restante.



3.1 Plazas presupuestarias y no presupuestarias.

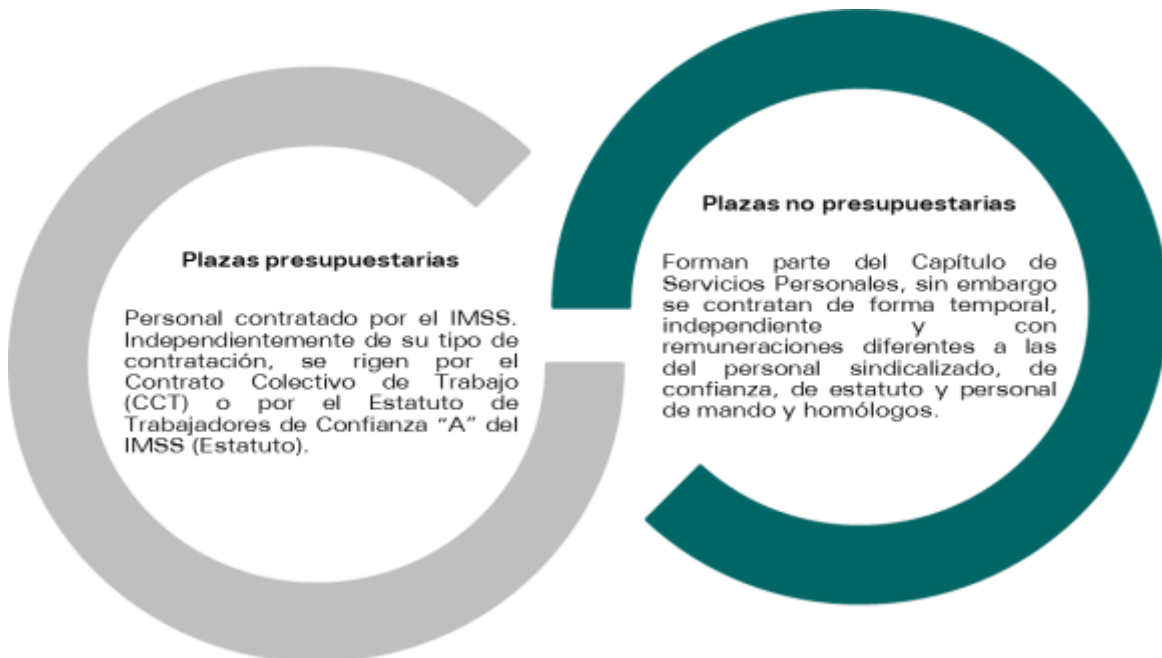

Distribución de las plazas presupuestarias y no presupuestarias.

Tipo de contratación	2015	2016	%
Total	444,697	453,051	100.0
Plazas presupuestarias	410,546	418,060	92.3
Base	332,974	337,675	74.5
Confianza	38,985	39,439	8.7
Personal con puestos de mando y homólogos	2,647	2,647	0.6
Personal Sustituto	24,445	26,783	5.9
Médicos Residentes	10,877	11,265	2.5
Temporales	618	251	0.1
Plazas no presupuestarias	34,151	34,991	7.7
Servicios profesionales por honorarios	759	752	0.2
Personal de afiliación y cobranza*	5,999	5,832	1.3
Campañas de prevención y profilaxis	3,015	3,320	0.7
Prestadoras y Prestadores de servicio social**	19,839	20,865	4.6
Voluntarias y voluntarios de prestaciones sociales	4,539	4,222	0.9

*Notificador(a)/localizador(a), ejecutor(a), supervisor(a) de ejecutor, visitador(a), revisor(a), promotor(a) firma digital, promotor(a) del campo y promotor(a) clasificación de empresas.

**Los Prestadores(as) de Servicio Social se conforman por los que realizan su servicio social o prácticas profesionales en áreas administrativas y aquellos asignados al área médica; el incremento que se observa con respecto a 2015 se debe al aumento en la contratación de estos últimos.

Como se observa, la mayor parte de las contrataciones en el IMSS corresponden a trabajadores de base, quienes representan el **74.5** por ciento del total del personal activo, mientras que el personal de confianza representa el **8.7** por ciento.

3.2 Tipos de contratación.

Plazas presupuestarias:

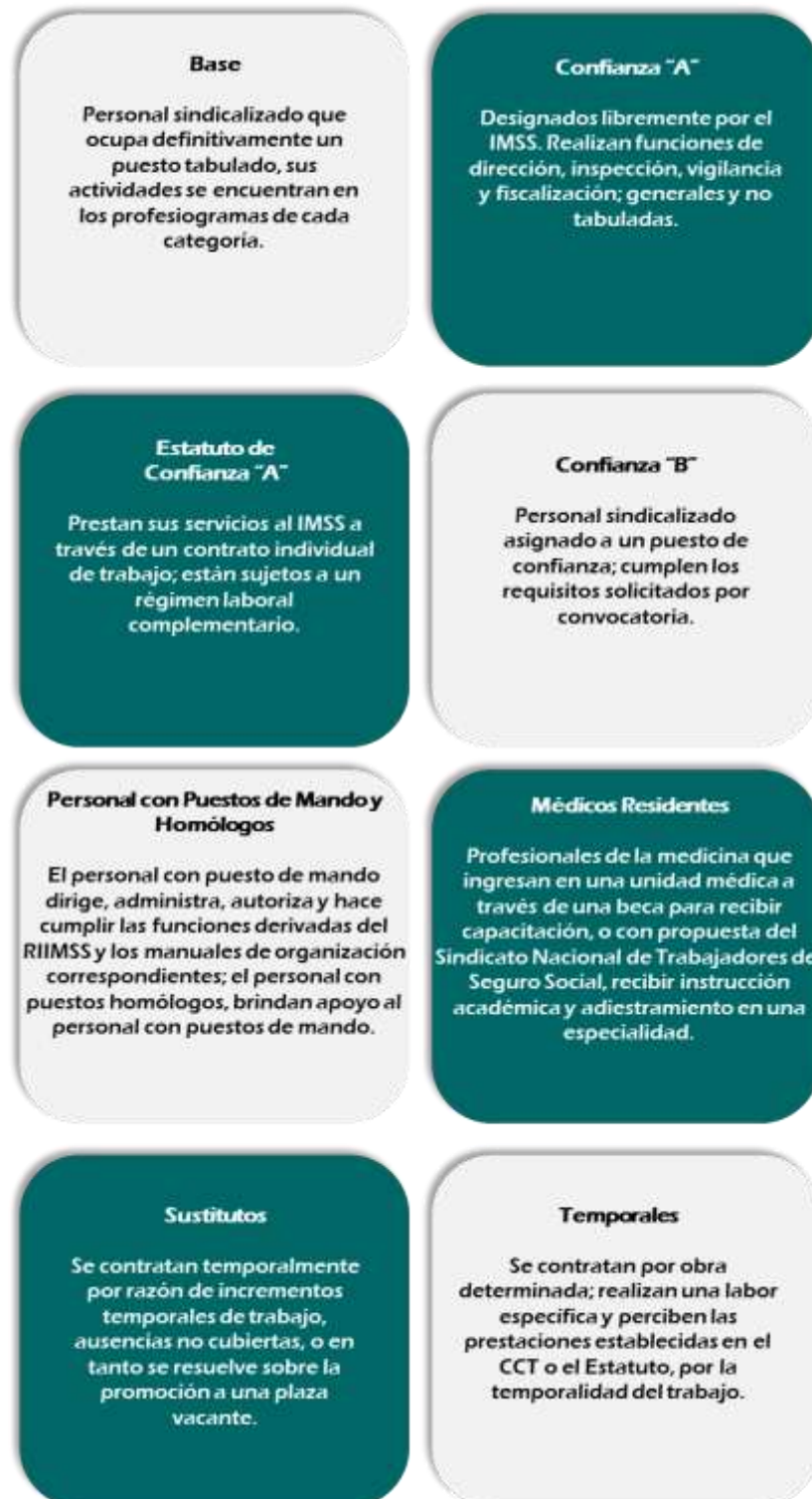

Plazas no presupuestarias:

**Campañas de
Prevención y
Profilaxis**

Realizan campañas y programas de promoción a la salud, prevención y detección de enfermedades, estudios epidemiológicos, de brotes y situaciones emergentes, campañas de salud, cercos sanitarios, entre otros.

Servicios profesionales por honorarios

Son contrataciones que se celebran con personas físicas para desarrollar actividades, programas o proyectos prioritarios para el IMSS.

**Prestadores de
Servicio Social**

Prestan su servicio social o realizan prácticas profesionales en el ámbito médico y administrativo.

**Voluntarios de
Prestaciones Sociales**

Sus funciones consisten en la atención a personas en Unidades Operativas de Prestaciones Sociales Institucionales, en cursos de promoción a la salud, desarrollo cultural, capacitación y adiestramiento técnico, cultura física y deporte, etc.

**Personal de Afiliación
y Cobranza**

Personas contratadas individualmente por obra y tiempo determinado para la ejecución de diligencias de embargo, notificación de cédulas de determinación de cuotas y otros documentos a patrones; regularización de las empresas que no cumplen con las obligaciones ante el IMSS, promoción para la afiliación de trabajadores por medios electrónicos y afiliación de trabajadores del campo, entre otras.

La distribución geográfica de las plazas ocupadas por tipo de contratación, se encuentra en el cuadro 1.1 “Distribución geográfica de las plazas ocupadas por tipo de contratación” del Anexo 1 del Informe de los Servicios Personales en el IMSS 2016.

3.3 Distribución de las plazas presupuestarias por Dirección Normativa.

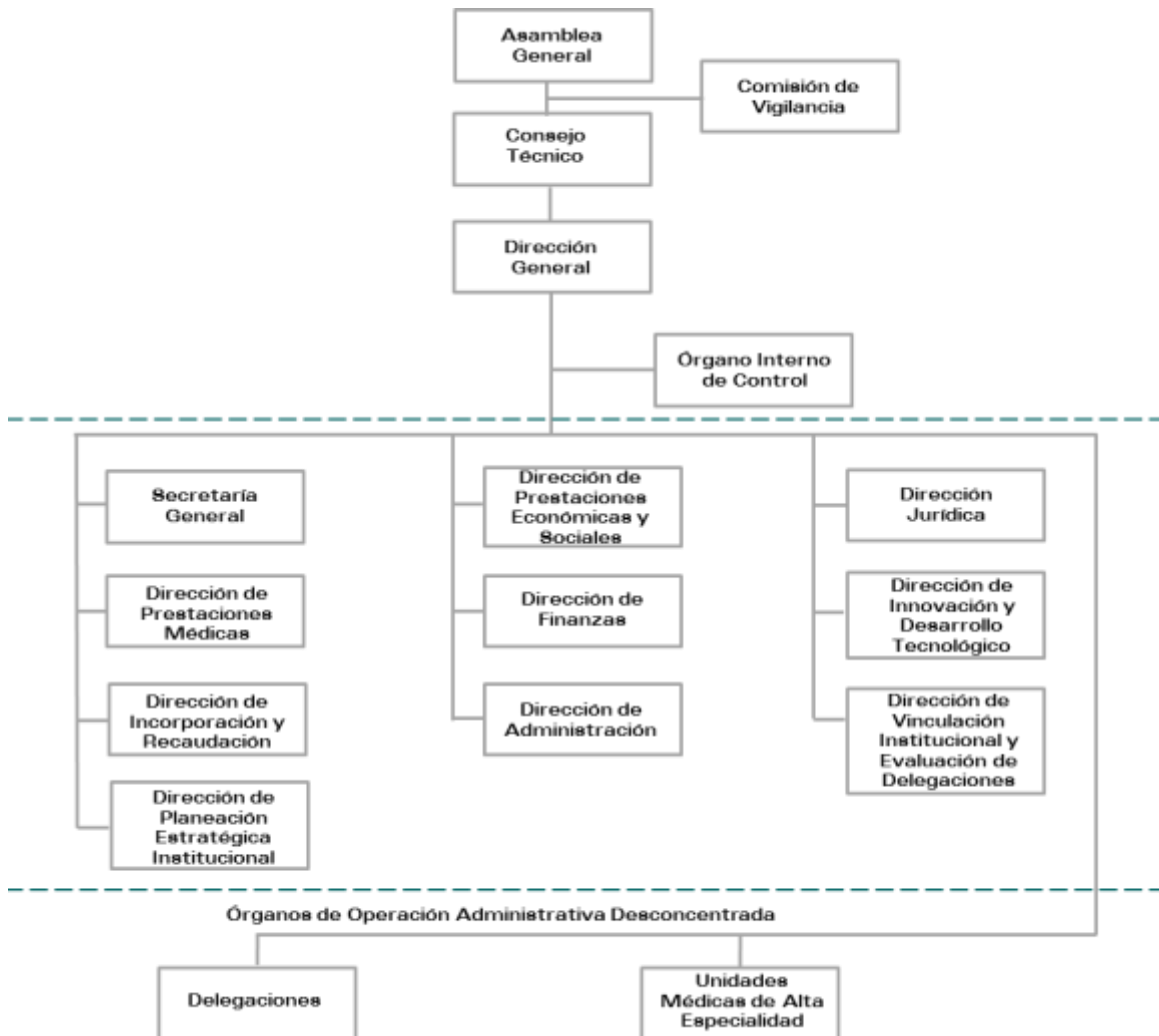

Distribución de las plazas presupuestarias por Dirección Normativa.

Area de Servicio	Plazas		Var. Abs.
	2015	2016	
Total	410,546	418,060	7,514
H. Consejo Técnico	3	3	-
H. Comisión de Vigilancia	4	4	-
Dirección General	39	52	13
Secretaría General	87	84	-3
Dirección de Prestaciones Médicas	349,143	356,403	7,260
Dirección de Administración	19,860	20,035	175
Dirección de Finanzas	2,092	2,060	-32
Dirección Jurídica	2,592	2,601	9
Dirección de Incorporación y Recaudación	14,516	14,718	202
Dirección de Prestaciones Económicas y Sociales	19,627	19,412	-215
Dirección de Innovación y Desarrollo Tecnológico	1,240	1,282	42
Dirección de Vinculación Institucional y Evaluación de Delegaciones	450	525	75
Dirección de Planeación Estratégica Institucional	42	42	-
Organo Interno de Control	546	539	-7
Delegaciones	305	300	-5

Al igual que en **2015**, en este informe se analizará el detalle de la composición y comportamiento de las plazas presupuestarias, ya que éstas corresponden a la ocupación de los trabajadores respecto de la plantilla autorizada por el H. Consejo Técnico; además de ser las que esencialmente se localizan en las áreas sustantivas y de atención directa a la derechohabiente.

3.3.1 H. Consejo Técnico y H. Comisión de Vigilancia.

El artículo 263 de la LSS, establece que el H. Consejo Técnico es el Organismo de Gobierno, representante legal y administrador del IMSS. Está integrado hasta por doce personas; cuatro representantes del Estado, cuatro representantes del Sector Patronal, y cuatro representantes del Sector Obrero.

Por su parte, el artículo 265 de la LSS establece que la Comisión de Vigilancia está integrada por seis personas; dos por cada uno de los sectores representativos que constituyen la Asamblea General.

Las plazas presupuestarias ocupadas en el H. Consejo Técnico y la H. Comisión de Vigilancia, corresponden al apoyo administrativo que requieren para su operación.

Finalmente, los Consejos Consultivos Delegacionales y las Juntas de Gobierno de las Unidades Médicas de Alta Especialidad dependen del H. Consejo Técnico, son órganos de gobierno de las delegaciones y están

integrados por el Delegado del IMSS; un representante del gobierno del estado sede de la Delegación, a invitación del IMSS y con su respectivo suplente; dos representantes del sector obrero, con sus respectivos suplentes; dos representantes del sector patronal, con sus respectivos suplentes, y un secretario.

3.3.2 Direcciones Normativas.

El **85.3** por ciento del total de las plazas presupuestarias, se encuentran adscritas a la Dirección de Prestaciones Médicas (**DPM**). Con el esfuerzo y compromiso de **356,403** trabajadores de esta Dirección, se otorgaron en promedio **478,962**¹ consultas médicas diarias durante 2016.

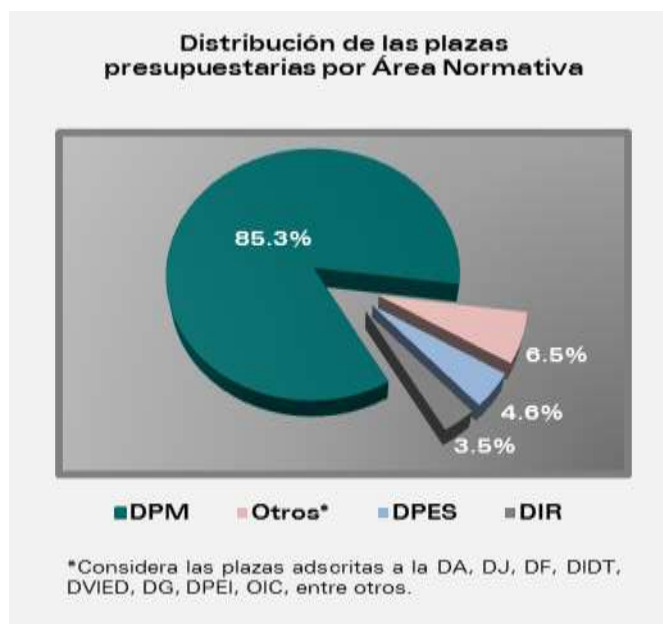

En un día típico, se registraron alrededor de **5,504** egresos hospitalarios; **1,138** partos; **3,966** intervenciones quirúrgicas; **56,438** atenciones de urgencias; **707,455** análisis clínicos y **60,240** estudios de radiodiagnóstico; entre otros¹.

En este contexto, resulta importante mencionar que la **DPM** es la instancia encargada de proporcionar atención integral y de calidad a la salud, bajo una triple meta: **a)** proteger la salud de la derechohabiente centrándose en la prevención y el bienestar; **b)** mejorar la experiencia de las y los pacientes bajo un enfoque de seguridad, eficiencia y efectividad, y **c)** reducir los costos de atención per cápita mediante la optimización de recursos. Para ello, cuenta con programas de promoción, prevención y detección oportuna de enfermedades, atención médica integral, y rehabilitación² en los tres niveles de atención, los cuales operan con el compromiso de la fuerza laboral asignada:

Area de Servicio	No. de plazas
Segundo Nivel	176,136
Unidades de Medicina Familiar	88,750
Unidades Médicas de Alta Especialidad	48,996
Personal Sustituto	25,249
Médicos Residentes	11,265
Delegaciones	2,393

¹ Cubos de Información (DPM): <http://www.imss.gob.mx/conoce-al-imss/cubos>

² Informe de Labores y Programa de Actividades 2015-2016.

Personal Becado	2,174
Oficinas Centrales	1,271
Personal con puestos de mando y homólogos	169

Asimismo, por primera vez se construyó una Clínica de Mama que cuenta con tres mastógrafos para detección y dos consultorios para diagnóstico de lesiones sospechosas por síntomas clínicos o imágenes anormales, con una capacidad para **37,500** detecciones anuales y **12,000** consultas de evaluación diagnóstica a través de imagen, biopsia dirigida por ultrasonido o esterotaxia².

La Dirección de Prestaciones Económicas y Sociales (**DPES**) representa el **4.6** por ciento de la ocupación total del IMSS, lo que se traduce en **19,412** trabajadores que encaminaron sus actividades a asegurar la calidad, transparencia y eficiencia en el trámite y pago de las prestaciones económicas y sociales.

Ejemplo de lo anterior son las guarderías, las cuales facilitan la incorporación a la fuerza laboral, de las mujeres o cualquier otro trabajador que ejerza la patria potestad y la custodia de un menor, a través de la atención que brindan a los más de **192,000**³ niños inscritos totales al mes de diciembre de **2016**. Por otro lado, los servicios de prestaciones sociales, mismos que favorecen la vinculación de la salud y la prevención de enfermedades con actividades educativas y culturales. De esta forma, se atendió a **1,345,728** asistentes a centros de prestaciones sociales; **2,023,971** asistentes a eventos realizados en teatros, y **659,224** inscritos en cursos de deporte y cultura física en instalaciones deportivas⁴.

La Dirección de Incorporación y Recaudación (**DIR**), a través de la labor de **14,718** trabajadores, que representan el **3.5** por ciento de las plazas ocupadas, reforzó la estrategia de combate a la evasión de las contribuciones a la seguridad social mediante la simplificación administrativa, esfuerzo que se tradujo en una recaudación más eficiente, a través de los **917,680**⁵ registros patronales asociados a asegurados trabajadores, al cierre de **2016**.

El resto de las Direcciones Normativas conforman el **6.5** por ciento restante del total de trabajadores activos del IMSS. En la Dirección de Administración (**DA**) se concentra el **4.8** por ciento; la Dirección Jurídica (**DJ**) presenta el **0.6** por ciento; la Dirección de Finanzas (**DF**) el **0.5** por ciento; la Dirección de Innovación y Desarrollo Tecnológico (**DIDT**) representa el **0.3** por ciento, y finalmente, la Dirección de Vinculación Institucional y Evaluación de Delegaciones (**DVIED**) constituye el **0.1** por ciento de las plazas ocupadas. Las plazas adscritas a la Dirección General (**DG**), Dirección de Planeación Estratégica Institucional (**DPEI**) y Organismo Interno de Control (**OIC**), entre otros, abarcan el **0.2** por ciento de la ocupación.

Adicional a lo anterior, tomando como base la distribución de las plazas ocupadas por tipo de servicio, en el siguiente cuadro se observa que al cierre del ejercicio **2016** el **61.4** por ciento corresponden a servicios médicos enfocados en la prevención, atención curativa y rehabilitación para los tres niveles de atención:

Tipo de Servicio	Plazas		Var %
	2015	2016	
Total	410,546	418,060	1.8
Enfermeras	107,414	109,404	1.9
Paramédicos	69,706	72,331	3.8
Médicos	62,909	63,874	1.5

³ Cubos de Información (Guarderías): <http://www.imss.gob.mx/conoce-al-imss/cubos>

⁴ Cubos de Información (Prestaciones Sociales): <http://www.imss.gob.mx/conoce-al-imss/cubos>

⁵ Cubos de Información (Incorporación y Recaudación): <http://www.imss.gob.mx/conoce-al-imss/cubos>

Médicos Residentes	10,877	11,265	3.6
Becados	2,332	2,174	-6.8
Mando	2,647	2,647	0.0
Básicos	23,652	19,733	-16.6
Sustitutos	24,445	26,783	9.6
Otras categorías del Area Médica	56,153	58,746	4.6
Técnicos y Administrativos	50,411	51,103	1.4

Durante **2016**, continuó la implementación de la Rama de Limpieza e Higiene, cuyo objetivo es contar con personal capacitado para desarrollar actividades de limpieza en los tres niveles de atención a la derechohabiente. En este ejercicio se logró la implementación en cerca de **550** unidades médicas y administrativas de las **38** Delegaciones que integran el IMSS, con una plantilla autorizada, a lo largo de dos años de operación, de poco más de **14,400** plazas en las categorías Auxiliar, Ayudante y Supervisor de Limpieza e Higiene.

Esta implementación tiene impacto en la asignación del personal de servicios básicos, quienes son reubicados en otros como enfermería, paramédicos, administrativos; asimismo se observa un incremento en sustitutos, pues el personal inicia bajo este esquema de contratación.

La distribución geográfica de estas plazas, se encuentra en el cuadro **1.2 “Distribución geográfica de las plazas ocupadas por tipo de servicio”** del **Anexo 1 del Informe de los Servicios Personales en el IMSS 2016**.

3.4 Personal con puestos de mando y homólogos.

La distribución funcional de las **2,647** plazas con puestos de mando y homólogos, se representan en las estructuras organizacionales del IMSS, las cuales se encuentran en el **Anexo 2 del Informe de los Servicios Personales en el IMSS 2016**.

Puesto	2016
Total	2,647
Director General	1
Secretario General	1
Director Normativo	9
Titular de Unidad	16
Coordinador Normativo y Coordinador Técnico	164
Director de Unidad Médica de Alta Especialidad	25
Secretario Particular o Privado de Director Normativo	8
Coordinador de Asesores	6
Asesor de Director Normativo	12
Jefe de División	368
Jefe de Departamento Administrativo	4
Subjefe de División	160
Subjefe de Departamento	1

Delegado	35
Coordinador Delegacional de Atención Médica	-
Coordinador Delegacional	140
Jefe de Servicios Delegacional	210
Coordinador Delegacional de Abastecimiento	35
Jefe de Departamento Delegacional	597
Jefe de Oficina Delegacional	210
Subdelegado	133
Jefe de Departamento Subdelegacional	463
Organo Interno de Control	49

3.5 Servicios profesionales por honorarios.

Al cierre de **2016**, el IMSS contó con **752** contrataciones de Servicios Profesionales por Honorarios. Estos contratos se celebran con personas físicas que desarrollan actividades, programas o proyectos prioritarios para cumplir con diversos fines institucionales y su vigencia máxima es al 31 de diciembre de cada ejercicio.

Area de Servicio	Contratos		Var. %
	2015	2016	
Total	759	752	-0.9
H. Consejo Técnico	79	78	-1.3
H. Comisión de Vigilancia	2	2	0.0
Dirección de Administración	94	82	-12.8
Dirección Jurídica	485	491	1.2
Dirección de Vinculación Institucional y Evaluación de Delegaciones	-	4	-
Dirección de Prestaciones Médicas	59	70	18.6
Dirección de Prestaciones Económicas y Sociales	9	6	-33.3
Dirección de Finanzas	12	11	-8.3
Dirección de Incorporación y Recaudación	5	2	-60.0
Secretaría General	5	4	-20.0
Organo Interno de Control	9	2	-77.8

Es importante destacar que para el ejercicio **2016**, el H. Consejo Técnico del IMSS aprobó **47** contratos con percepción mensual bruta superior a la del nivel N63 del tabulador de sueldos del personal de confianza; cabe señalar que para estos contratos se autorizó un presupuesto de **32.4** millones de pesos (mdp), de los cuales se ejercieron **25.7** mdp al cierre del ejercicio, y se concluyó con **39** contratos formalizados.

4. Remuneraciones al personal.

4.1 Emolumentos de los miembros de los Organos Superiores.

Sólo los miembros no gubernamentales de los Organos Superiores podrán recibir emolumentos, en términos de lo establecido en el artículo 91 del RIIMSS y demás disposiciones aplicables, conforme al siguiente detalle:

4.1.1 H. Consejo Técnico.

Representantes	Retribución mensual	Montos brutos en pesos
		Costo Anual
Patronales	104,398.0	5,011,104.0
Obreros	104,398.0	5,011,104.0

4.1.2 H. Comisión de Vigilancia.

Representantes	Retribución mensual	Montos brutos en pesos
		Costo Anual
Patronales	78,298.0	1,879,152.0
Obreros	78,298.0	1,879,152.0

4.1.3 Consejos Consultivos Delegacionales y Juntas de Gobierno de las Unidades Médicas de Alta Especialidad (UMAE).

Consejos Consultivos Delegacionales

Juntas de Gobierno de las UMAE's

Montos brutos en pesos		Montos brutos en pesos	
Representantes	Retribución mensual	Representantes	Retribución mensual
Patronales	7,830.8	Patronales	6,264.6
Obreros	7,830.8	Obreros	6,264.6

4.2 Sueldo.

Es la cuota mensual asignada a los trabajadores, como pago por su desempeño de acuerdo a su categoría o nivel y jornada laboral. En el IMSS existe un tabulador de sueldo para el personal de base; personal de confianza; personal contratado bajo el Estatuto, y para el personal con puestos de mando y homólogos.

4.2.1 Tabulador de sueldos del personal de Base.

Considera **338** categorías; **214** corresponden a puestos de pie de rama y autónomos, **116** a escalafonarios y **8** a médicos residentes. Este tabulador considera **6** tipos de jornada diaria y **163** niveles salariales; además de los médicos residentes en período de adiestramiento, quienes reciben una cantidad mensual por concepto de beca.

4.2.2 Tabulador de sueldos del personal de Confianza.

Se conforma por **60** niveles salariales, es aplicable para puestos de Confianza “A” y “B” y por obra determinada; este tabulador es independiente al tabulador de sueldos del personal de base.

4.2.3 Tabulador de sueldos del personal contratado bajo el Estatuto.

Se conforma por **21** niveles salariales y se integra por un sueldo tabular y una compensación garantizada.

4.2.4 Tabulador de sueldos del personal con puestos de mando y homólogos.

Las percepciones del personal con puestos de mando y homólogos se integran por un sueldo base y una compensación garantizada, de conformidad con la política salarial que emite de manera conjunta las secretarías de Hacienda y Crédito Público y de la Función Pública.

Los tabuladores de sueldos del personal de Base, Confianza, Estatuto y personal con puesto de mando y homólogos, se pueden consultar en el **Anexo 3 “Remuneraciones al Personal” del Informe de los Servicios Personales en el IMSS, 2016.**

4.3 Prestaciones.

4.3.1 Personal de base y confianza sujeto del CCT.

Son percepciones de carácter legal y contractual adicionales al sueldo tabular y a los estímulos.

4.3.1.1 Prestaciones Económicas.

Son las adiciones al sueldo tabular de los trabajadores, se pagan en dinero y se encuentran establecidas en el CCT.

Prestaciones Económicas

Conceptos asociadas a la plaza:	Conceptos inherentes a la categoría, jornada o servicio:
011 Complemento adicional “Ayuda de Renta”	012 Jornada Discontinua
020 Ayuda para pago de renta de casa habitación	013 Sobresueldo a Médicos
029 Prima de vacaciones	014 Infectocontagiosidad No Médica
048 Ayuda para actividades culturales y recreativas	023 Infectocontagiosidad Médica
049 Aguinaldo	026 Pasajes Fijos
050 Ayuda de despensa	030 Prima Dominical
055 Fondo de ahorro	031 Cobertura de Menaje por Cambio de Lugar
Conceptos asociados a la localidad y al ocupante:	039 Bonificación Seguro Guarderías
015 Zona Aislada	040 Bonificación Seguro Médico
016 Alto Costo de Vida	041 Complemento de Ayuda a Becario
022 Ayuda de Renta	044 Ayuda Refrigerio
025 Pago Supletorio de Guardería	046 Ayuda Alojamiento Becarios
027 Compensación por pasajes domicilio y adscripción foránea	054 Emanaciones Radiactivas No Médicas
032 Estímulos por Asistencia	057 Atención Integral Continua

033	Estímulos por Puntualidad	058	Sobresueldo Docencia Enfermería
067	Estímulo Instructores Técnicos	059	Complemento de Beca
084	Estímulo a la Calidad y Eficiencia	061	Sobresueldo Traslado Pacientes
		062	Ayuda para Libros Médicos
		063	Emanaciones Radiactivas
		064	Material Didáctico a Médicos Residentes
		072	Ayuda para Libros No Médicos
		078	Actividades Académicas
		083	Sobresueldo por Investigación y Docencia

4.3.1.2 Prestaciones en Especie.

Son aquellas que se otorgan a los trabajadores mediante bienes o servicios, en el siguiente cuadro se muestran las más representativas:

Prestaciones en Especie

Anteojos
Ropa de Trabajo, Uniformes y Gafete
Programas Recreativos, Culturales y Deportivos
Tiendas

4.3.2 Personal contratado bajo el Estatuto.

Beneficios adicionales que el personal de Estatuto podrá recibir en razón del grupo, grado y nivel jerárquico al que pertenezca, se encuentran establecidas en el Estatuto y se clasifican de la siguiente manera:

De Seguridad Social

De asistencia médica de urgencia
Guarderías infantiles
Indemnización por muerte derivada de causas distintas a riesgos de trabajo

Económicas

Cuotas de seguridad social
Becas
Prima quinquenal
Aguinaldo
Ayuda para despensa
Prima vacacional
Fondo de Ahorro

4.3.3 Prestaciones del personal con puestos de mando y homólogos, con contratación anterior a la entrada en vigor del Estatuto.

De Seguridad Social

Son los beneficios que reciben los servidores públicos, de conformidad con la LSS y la Ley de los Sistemas de Ahorro para el Retiro.

Económicas

Ayuda para despensa

Prima vacacional

Aguinaldo

Fondo de Ahorro

Seguros

Seguro Institucional de Vida e Invalidez Total y Permanente: Esquema de protección que cubre los riesgos de fallecimiento o incapacidad total permanente de los servidores públicos. El IMSS cubre el pago de la prima correspondiente a la suma asegurada de 40 veces la percepción ordinaria bruta (sueldo y compensación garantizada).

Seguro Contra la Responsabilidad y de Asistencia Legal: Cubre indemnizaciones y la defensa legal para los servidores públicos por actos no dolosos cometidos durante el desempeño de sus funciones, con una póliza básica la cual contiene sublímites de responsabilidad por grupo jerárquico.

Inherentes al puesto*

Asignación de uno o más vehículos

Asignación de radiolocalizador, radiocomunicador y teléfono celular

Gastos por concepto de alimentación

*Apoyos en especie que se otorgan en función del grupo al que pertenezcan los servidores públicos de mando y tienen como propósito coadyuvar al mejor desempeño de sus funciones y cumplimiento de sus responsabilidades. Estas prestaciones se sujetan a las normas que en materia de racionalidad, austeridad y disciplina presupuestaria que emite el propio IMSS.

4.3.4 Prestaciones del personal con puestos de mando y homólogos, con contratación posterior a la entrada en vigor del Estatuto.

De Seguridad Social

Son los beneficios que reciben los servidores públicos de conformidad con la LSS y la Ley de los Sistemas de Ahorro para el Retiro.

Económicas

Ayuda para despensa
Prima vacacional
Prima quinquenal
Aguinaldo
Fondo de Retiro Individual

Seguros

Seguro Institucional de Vida e Invalidez Total y Permanente: Esquema de protección que cubre los riesgos de fallecimiento o incapacidad total permanente de los servidores públicos. El IMSS cubre el pago de la prima correspondiente a la suma asegurada de 40 veces la percepción ordinaria bruta (sueldo y compensación garantizada).

Seguro Contra la Responsabilidad y de Asistencia Legal: Cubre indemnizaciones y la defensa legal para los servidores públicos por actos no dolosos cometidos durante el desempeño de sus funciones, con una póliza básica la cual contiene sublímites de responsabilidad por grupo jerárquico.

Inherentes al puesto*

Asignación de uno o más vehículos
Asignación de radiolocalizador, radiocomunicador y teléfono celular
Gastos por concepto de alimentación

*Apoyos en especie que se otorgan en función del grupo al que pertenezcan los servidores públicos de mando y tienen como propósito coadyuvar al mejor desempeño de sus funciones y cumplimiento de sus responsabilidades. Estas prestaciones se sujetan a las normas que en materia de racionalidad, austeridad y disciplina presupuestaria que emite el propio IMSS.

4.3.5 Prestaciones por Obligaciones Patronales y de Seguridad Social.

Son compromisos con los que debe cumplir el IMSS en su calidad de patrón, derivado de lo que establecen las diversas Leyes vigentes (LSS, Ley del Instituto del Fondo Nacional de la Vivienda para los Trabajadores, Ley de los Sistemas de Ahorro para el Retiro, Ley del Impuesto Sobre la Renta y sus Reglamentos) y del CCT.

Obligaciones Patronales

ISR a cargo del IMSS por fondo de ahorro
ISR a cargo del IMSS por estímulos y ayuda de renta
Aportación patronal cesantía y vejez (AFORE)
Aportación patronal al seguro para el retiro (AFORE)
Aportación del IMSS al Fondo de Retiro Individual
Cuotas obrero patronales a cargo del IMSS

Aportación al INFONAVIT
ISR a cargo del IMSS por aguinaldo
ISR a cargo del IMSS por compensación garantizada
ISR a cargo del IMSS por percepción médica
ISR a cargo del IMSS por el Fondo de Retiro Individual

Prestaciones de Seguridad Social

Enfermedad General
Riesgo de Trabajo
De Previsión Social

4.3.6 Revisión Salarial.

Conforme al Artículo 399 Bis de la LFT en **2016**, el IMSS y el Sindicato Nacional de Trabajadores del Seguro Social (SNTSS) analizaron los salarios por cuota diaria así como las condiciones laborales establecidas en el CCT, pactando un incremento de **3.05 por ciento** al Sueldo Tabular y **2.05 por ciento** al Concepto 011 Complemento adicional "Ayuda de Renta".

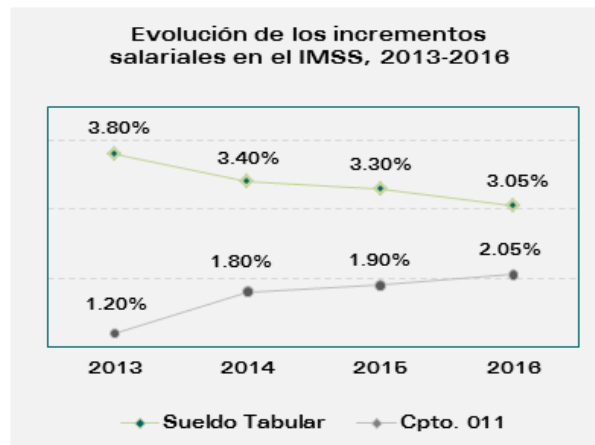

5. Gasto en servicios personales.

Este capítulo muestra el comportamiento del presupuesto ejercido por Servicios Personales en el IMSS durante el ejercicio fiscal **2016**, así como el comportamiento histórico del gasto y las plazas ocupadas.

5.1 Presupuesto ejercido.

Durante **2016**, en el IMSS se ejerció un total de **556,372.9** mdp, de los cuales, el **30.3** por ciento se destinó a los Servicios Personales, es decir, **168,342.7** mdp se aplicaron al pago de sueldos y remuneraciones del personal en activo.

**Presupuesto ejercido total en el IMSS, 2016.
556,372.9 mdp**

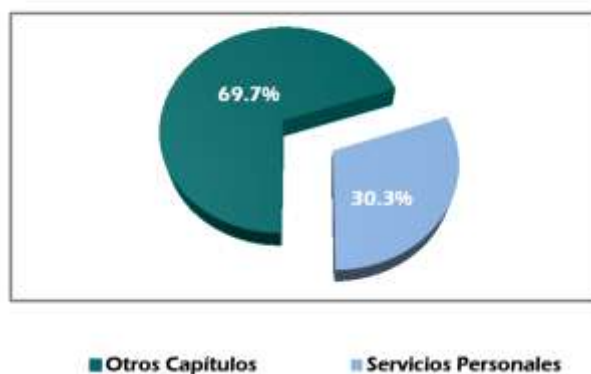

El 31 de agosto de 2016, el H. Consejo Técnico aprobó el Programa de Austeridad del IMSS, mediante el acuerdo número ACDO.SA2.HCT.310816/233.P.DA, el cual consideró, para el Capítulo de Servicios Personales, que la contratación de prestadores de servicios profesionales por honorarios, se sujetará a un ahorro de 5 por ciento con relación al presupuesto autorizado.

La aplicación de este Programa se ve reflejada en una disminución en la proporción que guarda el gasto de Servicios Personales con respecto al total del gasto del IMSS, tal y como se muestra en la siguiente tabla:

Proporción del gasto de servicios personales, respecto del gasto total del IMSS.

Capítulo de Gasto	Proporción	Proporción
	% 2015	% 2016
Total	100.0	100.0
Otros Capítulos	69.2	69.7
Servicios Personales	30.8	30.3

El gasto del IMSS en Servicios Personales se desglosa por Unidad Operativa, Unidad de Información y Centro de Costo; sin embargo, para efectos de análisis se clasifica en los siguientes rubros:



Fe de erratas DOF 07-07-2017

NOTA: El rubro de plazas no presupuestarias incluye, entre otros, los servicios profesionales por honorarios, prestadores de servicio social y personal de afiliación y cobranza.

En comparación con el ejercicio **2015**, el gasto en servicios personales del IMSS creció **1.3** por ciento en términos reales en **2016**; este incremento se origina principalmente en el gasto destinado al pago de sueldos y prestaciones de plazas presupuestarias, derivado de la revisión salarial pactada entre el IMSS y el SNTSS en el mes de octubre.

**Crecimiento real del gasto en servicios personales,
2015 – 2016.**

Cifras en millones de pesos

Rubro de gasto	Monto 2015	Monto 2016	Var. %
Total	160,639.7	168,342.7	1.3
Plazas presupuestarias	152,440.9	159,396.1	1.1
Plazas no presupuestarias	1,392.6	1,447.7	0.5
Gastos complementarios	6,806.2	7,498.9	6.6

Para el cálculo del crecimiento real, se deflactó la cifra correspondiente al gasto ejercido.

5.2 Comportamiento histórico del gasto y plazas ocupadas.

De 2005 a 2016 la administración de los servicios personales se ha sumado al esfuerzo institucional para mejorar la calidad y calidez de los servicios otorgados a la derechohabiente; ampliar la cobertura de los servicios médicos; fortalecer las finanzas e incrementar la capacidad recaudadora y fiscalizadora del IMSS. Evidencia de ello son los avances en el fortalecimiento de la plantilla, que de 2005 a 2016 muestra un incremento en plazas presupuestarias del **21.5** por ciento, mismo que representa un crecimiento del gasto, en términos reales, del **33.5** por ciento.



5.3 Desempeño presupuestario.

Para el ejercicio fiscal **2016**, se autorizó un presupuesto total de **168,526.7** mdp, de los cuales al cierre del año se ejercieron recursos por un monto de **168,342.7** mdp, a nivel de flujo de efectivo.

De los recursos ejercidos, **123,162.7.4** mdp se destinaron al pago de sueldos, percepciones ordinarias y extraordinarias; y **36,233.4** mdp para el pago de seguridad social e impuestos. En conjunto, estos rubros destinados a cubrir el costo de la nómina, representan el **94.7** por ciento del total del presupuesto ejercido en servicios personales en **2016**.

**Presupuesto ejercido por concepto de Servicios Personales, 2016
168,342.7 mdp**

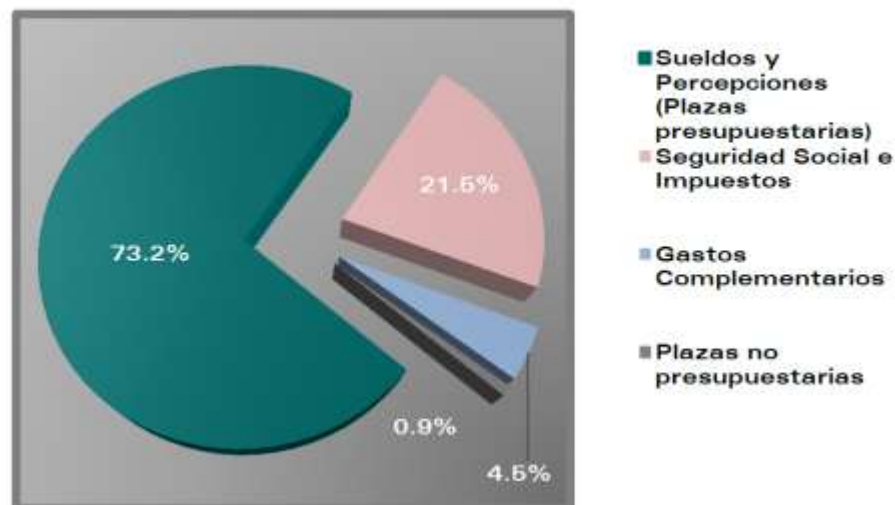

Durante la presente administración, el IMSS ha realizado acciones tendientes a contener el gasto, principalmente en actividades administrativas así como de apoyo, diseñando nuevos esquemas de control en materia de servicios personales, permitiendo generar importantes ahorros en beneficio de la población derechohabiente.

En ese sentido, y como se mencionó con anterioridad, en el mes de agosto, el H. Consejo Técnico aprobó el Programa de Austeridad del IMSS para el ejercicio fiscal **2016**, mismo que derivó en la aplicación de medidas de racionalidad y uso eficiente de los recursos.

Dentro de las medidas adoptadas por el IMSS destacan el establecimiento de estrategias para priorizar y orientar el recurso humano a las áreas sustantivas de atención directa a la derechohabiencia.

Con la finalidad de aprovechar la disponibilidad presupuestaria derivada de los ahorros generados con la aplicación de las medidas antes descritas, en el mes de diciembre se realizó el adelanto del pago de impuestos correspondiente a los conceptos de aguinaldo y estímulos, por un monto de **2,913.2** mdp, así como de las aportaciones de los seguros de cesantía y vejez, retiro y al INFONAVIT, por un monto de **1,941.2** mdp, los cuales estaban originalmente programados para realizarse con cargo al ejercicio fiscal **2017**.

Por lo anterior, el gran esfuerzo realizado por el IMSS durante el **2016** continuará impactando de manera positiva en el año siguiente, pues al haber realizado el pago adelantado de impuestos y obligaciones patronales antes señalado, se generó de forma inmediata un ahorro para **2017**, que le brindará la oportunidad de reorientar ese recurso hacia proyectos prioritarios en beneficio de la población derechohabiente.

Presupuesto ejercido en Servicios Personales 2016.

Cifras en millones de pesos

Presupuesto Modificado	Presupuesto Ejercido	Variación %

ACUERDO ACDO.IN2.HCT.310517/122.P.DA Y SU ANEXO, DICTADO POR EL H. CONSEJO TÉCNICO, EN LA SESIÓN ORDINARIA CELEBRADA EL 31 DE MAYO DE 2017, RELATIVO AL INFORME DE LOS SERVICIOS PERSONALES EN EL IMSS 2016

Fe de Erratas DOF 07-07-17

	Total	168,342.7	168,342.7	-
	Plazas Presupuestarias	159,400.2	159,396.1	-
	1. Sueldos	30,247.5	30,225.5	0.1
	2. Percepciones Ordinarias	90,456.0	90,457.1	-
7	2.1 Compensación Garantizada	1,487.7	1,487.7	-
9	2.2 Ayuda para Despensa	1,992.4	1,992.4	-
10	2.3 Aguinaldo	13,701.3	13,701.3	-
12	2.4 Estímulos de Asistencia y Puntualidad	15,979.1	15,979.1	-
13	2.5 Fondo de Ahorro	5,594.3	5,594.3	-
14	2.6 Ayuda para Actividades Culturales y Recreativas	5,610.4	5,610.4	-
16	2.7 Otras Prestaciones y Deducciones	46,090.8	46,091.9	-
	3. Percepciones Extraordinarias	2,480.1	2,480.1	-
17	3.1 Guardias	1,256.3	1,256.3	-
18	3.2 Tiempo Extra	1,223.9	1,223.9	-
	4. Seguridad Social	21,243.1	21,259.9	-0.1
19	4.1 Retiro	2,066.0	2,079.2	-0.6
20	4.2 Cesantía Vejez	4,211.2	4,211.2	-
21	4.3 Cuotas Obrero Patronales	9,957.7	9,957.7	-
22	4.4 Aportaciones al INFONAVIT	5,008.2	5,011.9	-0.1
	5. Impuestos a Cargo del IMSS	14,973.5	14,973.5	-
	Plazas no presupuestarias	1,449.5	1,447.7	0.1
	6.1 Honorarios	195.7	193.9	0.9
27	6.2 Prestadores de Servicio Social	269.0	269.0	-
28	6.3 Personal de Afiliación y Cobranza ¹	701.3	701.3	-
29	6.4 Campañas de Prevención y Profilaxis	256.9	256.9	-
30	6.5 Voluntarios de Prestaciones Sociales	26.6	26.6	-
	Gastos Complementarios	7,493.0	7,498.9	-0.1
	6.6 Pagos por Condiciones Generales de Contrato	353.0	353.0	-
31	6.7 Otros Gastos Complementarios ²	7,140.0	7,145.9	-0.1

¹ Notificadores/Localizadores, Ejecutores, Supervisores de Ejecutores, Visitadores, Revisores, Promotores Firma Digital, Promotores del Campo y Promotores Clasificación de Empresas.

² Ropa Contractual, Emolumentos, Gastos del Programa de Formación de Investigadores, Incapacidades, Liquidaciones y Finiquitos, Anteojos, Seguros de Vida, Distintivos y Reconocimientos a Méritos Laborales y Otros.

5.4 Apoyos adicionales – Programas Estratégicos.

Como parte de las estrategias implementadas durante el **2016**, con el objetivo de priorizar y orientar el recurso humano a las áreas sustantivas de atención directa a la derechohabiente, se destinaron recursos a la

implementación de diversos programas estratégicos, entre los que destaca el **Programa para el Abatimiento de Diferimiento Quirúrgico y de Consulta de Traumatología** en Unidades Médicas Hospitalarias y Unidades de Medicina Familiar, que inició operaciones en **Chihuahua, Estado de México, Jalisco** y la **Ciudad de México**, con el propósito de otorgar atención médica y quirúrgica en la especialidad de traumatología y ortopedia.

Por otra parte, con el objetivo de transformar la cultura de servicio en el IMSS, mejorando el clima laboral y la atención que se brinda a la población derechohabiente, se puso en marcha a nivel nacional el Programa **SER IMSS**, a través del cual se han capacitado **320** unidades médicas y administrativas durante **2016**.

6. Régimen de Jubilaciones y Pensiones.

El 7 de octubre de 1966 el IMSS y el SNTSS, convinieron el “Régimen de Jubilaciones y Pensiones” (RJP) para los trabajadores, éste amplía y complementa el plan de pensiones señalado en la LSS, en los seguros de invalidez, vejez, edad avanzada, muerte y en el de riesgos de trabajo, de acuerdo con lo previsto en el CCT.

Al cierre de **2016**, se totalizaron **276,053** casos en el RJP, entre jubilados y pensionados directos, así como beneficiarios derivados de fallecimientos. Los jubilados y pensionados directos, son los titulares de los derechos otorgados por el RJP, los cuales se adquieren al jubilarse por años de servicios y por pensión por edad avanzada, vejez, incapacidad parcial e invalidez. A diciembre de **2016**, los jubilados y pensionados directos totalizaron **250,099**, superior en **4.8** por ciento al ejercicio **2015**, conforme al siguiente cuadro:

Tipo		Cobertura	Casos 2015	Casos 2016	Var
		Total	263,637	276,053	12,416
Jubilados	Años de servicios		203,604	214,903	11,299
	Enfermedad general		17,978	17,848	-130
Pensiones directas	Cesantía en edad avanzada y vejez		11,550	11,910	360
	Riesgo de Trabajo		5,393	5,438	45
Pensiones Derivadas	Beneficiarios derivados de fallecimientos		25,112	25,954	842

Durante el ejercicio **2016**, se adicionaron a la nómina del RJP **11,299** casos de jubilados por años de servicios, bajo el comportamiento que se muestra a continuación:

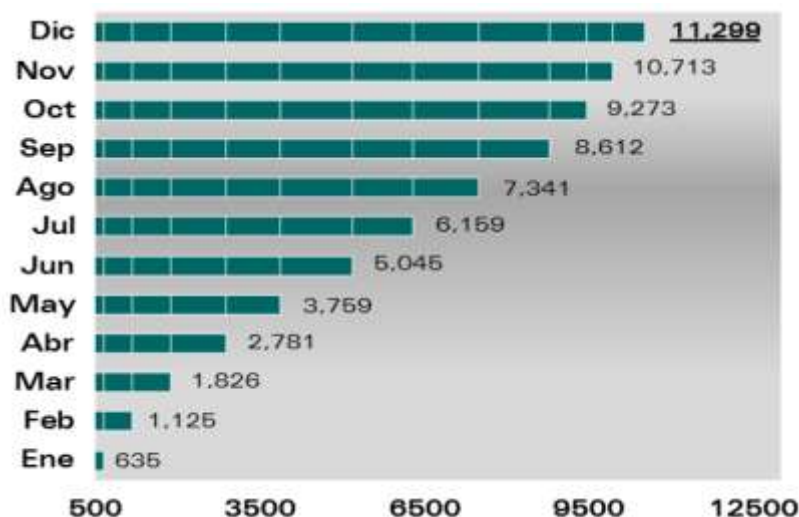

Las pensiones a beneficiarios por la muerte del trabajador en activo, jubilado o pensionado, derivan en pensiones por: Viudez (**PV**), Orfandad Simple (**POS**), Orfandad Doble (**POD**) y Ascendencia (**PA**); haciendo un total de **25,954** casos.

Distribución porcentual de las pensiones a beneficiarios

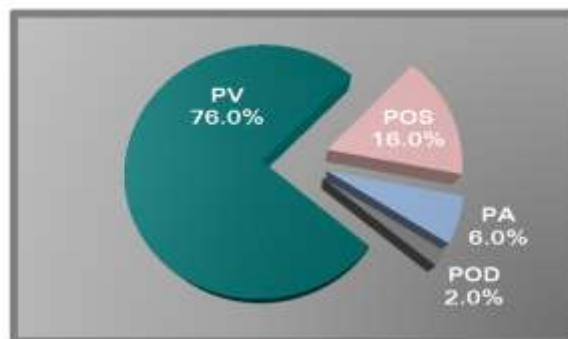

6.1 Costo de la nómina de jubilados y pensionados.

Al cierre de **2016**, los recursos ejercidos para el pago de la nómina del RJP fueron **86,839** mdp, de los cuales el **94.3** por ciento (**81,888** mdp) correspondieron a jubilados y pensionados directos, el **5.7** por ciento (**4,951** mdp) a pensionados beneficiarios.

El financiamiento del RJP proviene de tres fuentes:

- Las aportaciones de los trabajadores activos, correspondientes al 3 por ciento del salario base y del fondo de ahorro;
- El equivalente a la pensión que garantiza la LSS, con los recursos provenientes de las aportaciones de dos generaciones de trabajadores. La primera corresponde a aquellos trabajadores que cotizaron antes del 1o. de julio de 1997, para los cuales sus pensiones se consideran con cargo al Gobierno Federal. La segunda corresponde a los trabajadores que empezaron a cotizar a partir del 1o. de julio de 1997, para quienes sus beneficios por pensión son con cargo a las cuentas individuales para el Fondo de Retiro, conforme a lo que se establece en la LSS vigente a partir de julio de 1997, y finalmente
- Los recursos que el IMSS debe aportar de su presupuesto anual para complementar el Régimen.

Aportaciones a la nómina del RJP

	Total	86,839
Trabajadores		1,709
Gobierno Federal (pensión Ley)		17,472
IMSS		67,658

7. Programa IMSS-PROSPERA.

El origen del Programa respondió a la preocupación del Estado mexicano por ampliar los servicios de salud a la población en condiciones de pobreza y marginación extremas; su primer antecedente se remonta a 1973, cuando se reforma la LSS para facultar al IMSS a extender su acción a grupos de población sin capacidad contributiva. Derivado de esta reforma, en 1977 el Ejecutivo Federal crea la Coordinación General del Plan Nacional de Zonas Deprimidas y Grupos Marginados (COPLAMAR). Con el objetivo de acelerar la ampliación de cobertura en salud a las zonas marginadas de México, en 1979 se suscribe el convenio de coordinación para el establecimiento de servicios de solidaridad social que derivará en el Programa IMSS-COPLAMAR. En 1983 se decreta la desaparición de COPLAMAR asignando al IMSS la administración total del Programa IMSS-COPLAMAR; para el periodo 1988-1994, el Gobierno Federal retorna a una política de

combate a la pobreza extrema en todo el país, lo que propicia el cambio de denominación del Programa IMSS-COPLAMAR, por IMSS-Solidaridad y el impulso por parte del Programa Nacional de Solidaridad, de la ampliación de servicios de salud a más localidades marginadas.

Esta trayectoria es evidencia de la estrecha colaboración de IMSS-PROSPERA con las políticas transversales del Gobierno Federal en materia de combate a la pobreza, lo que ha determinado su evolución y los cambios en su denominación; la más reciente ocurrida en septiembre de 2014, cuando derivado de la transformación del hasta entonces llamado Programa de IMSS-Oportunidades, se autoriza la identificación del Programa con el nombre de IMSS-PROSPERA.

7.1 Plazas presupuestarias y no presupuestarias del Programa IMSS-PROSPERA.

Al cierre del ejercicio **2016**, el Programa IMSS-PROSPERA registró un total de **25,858** plazas ocupadas, las cuales consideran plazas presupuestarias bajo los tipos de contratación confianza, base, temporal, personal becado, personal sustituto y personal con puestos de mando y homólogos; además de las plazas no presupuestarias conformadas por prestadores de servicios profesionales por honorarios en el ámbito rural y urbano, así como prestadores de servicio social en áreas de salud.



El Programa IMSS-PROSPERA, tiene como misión cuidar y fomentar de manera integral la salud de los mexicanos que no cuentan con seguridad social y habitan en zonas rurales o urbanas marginadas en condiciones de pobreza extrema; brinda servicios de salud con los más altos estándares de calidad y trato digno a la derechohabiente que acuden a cada una de las Unidades Médicas, las cuales cuentan con personal capacitado, equipamiento y medicamentos suficientes para cubrir de forma eficaz las necesidades de los sectores más desprotegidos de México.

El **71.7** por ciento de las plazas ocupadas en el Programa IMSS-PROSPERA corresponde a personal destinado a servicios médicos, asimismo, el personal paramédico y de acción comunitaria son piezas primordiales de la operación, y en su conjunto son responsables del otorgamiento de los servicios de salud para la población indígena y campesina en condiciones de pobreza y pobreza extrema, por lo cual dicho porcentaje se incrementa a **78.9** por ciento del capital humano total del Programa, tal como se muestra en la siguiente tabla:

Tipo de Servicio	Plazas	
	2015	2016
Total	25,925	25,858
Enfermeras	11,715	11,671
Médicos	6,833	6,859
Servicios generales	3,265	3,266
Administrativos	2,206	2,190
Paramédicos	1,161	1,110
Acción comunitaria	745	762

7.2 Gasto ejercido en el Programa IMSS-PROSPERA.

El financiamiento para la operación de IMSS-PROSPERA proviene de dos fuentes importantes: Ramo 19 "Aportaciones a Seguridad Social" transferido como subsidio por el Gobierno Federal, a partir de la aprobación del Presupuesto de Egresos de la Federación, y Ramo 12 "Salud" con recursos transferidos por la Comisión Nacional de Protección Social en Salud para apoyar el otorgamiento del componente Salud a la población beneficiaria de PROSPERA Programa de Inclusión Social. Al cierre de **2016** el gasto incrementó **5.6** por ciento con respecto al ejercicio anterior:

Concepto	Cifras en millones de pesos	
	<u>Gasto ejercido</u>	
	2015	2016
Total	8,001.3	8,448.8
Sueldo	1,393.9	1,471.5
Prestaciones	4,105.2	4,425.8
Conceptos Extraordinarios	64.4	75.4
Obligaciones Patronales	1,580.8	1,722.6
Pagos complementarios	333.8	369.9
Pago parcial del gasto de RJP	523.2	383.5

7.3 Módulos Urbano-Marginados.

Están integrados por prestadores de servicios profesionales por honorarios, estos módulos fueron originados ante el compromiso establecido entre el IMSS y el Gobierno Federal de cuidar y fomentar de manera integral la salud de los mexicanos que no cuentan con seguridad social y habitan en zonas rurales o urbano-marginadas en condiciones de pobreza extrema.

Al cierre del ejercicio **2016** se registró una disminución de **1.4** por ciento, equivalente a **13** contratos menos, respecto al ejercicio anterior:

Programa IMSS-PROSPERA	<u>Contratos</u>	
	2015	2016
Módulos Urbano-Marginados	949	936

Por otro lado, en la siguiente tabla se muestra el gasto ejercido por este rubro durante **2016**, mismo que se incrementó **3.8** por ciento:

Programa IMSS-PROSPERA	Cifras en millones de pesos	
	<u>Gasto</u>	
	2015	2016
Módulos Urbano-Marginados	127.9	132.9

8. Estadística de Género.

La estadística de género se ha convertido en una herramienta imprescindible para tener una visión de la situación entre hombres y mujeres en ámbito laboral. Por ello, se considera relevante dar seguimiento al comportamiento de la composición de la fuerza laboral en el IMSS.

A continuación se muestra el comportamiento de la ocupación por género, para algunos tipos de contratación:

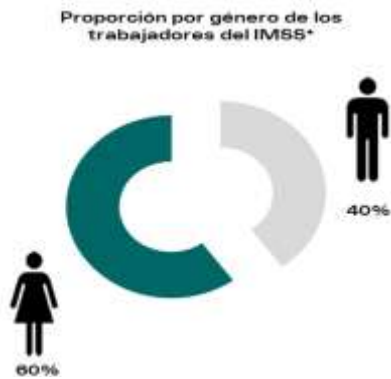

*Considere los tipos de contratación base, confianza (A y B, y Estatuto) médicos residentes y temporal

Tipo de contratación	Hombres	Mujeres
Base	40%	60%
Confianza	47%	53%
Médicos residentes	48%	52%
Temporal	63%	37%

El 28 de noviembre de **2016** mediante la adopción de **10** compromisos institucionales, el Instituto Mexicano del Seguro Social se adhirió al movimiento **HeForShe** (Nosotros por ellas), el cual es un movimiento solidario creado por ONU Mujeres donde la audiencia global puede comprometerse y convertirse en agentes de cambio para alcanzar la igualdad de género en nuestra vida cotidiana.

ANEXO 1
Personal Activo

1.1 Distribución geográfica de las plazas ocupadas por tipo de contratación.

Delegación	Base	Personal Sustituto	Médicos Residentes	Confianza		Temporales	Personal con puestos de Mando y Homólogos
Total				"A"	"B"		
Oficinas Centrales	2,692	154	-	5,554	54	4	799
Aguascalientes	4,589	685	99	188	288	6	45
Baja California	10,837	1,266	195	492	658	5	58
Baja California Sur	2,988	521	40	173	223	7	43
Campeche	2,323	214	39	142	204	4	43
Chiapas	4,224	513	114	256	339	2	44
Chihuahua	13,048	1,233	177	471	803	6	66
Coahuila	12,673	661	453	405	737	5	62
Colima	2,785	410	77	156	230	3	47
Durango	5,019	564	146	245	325	3	44
Estado de México Oriente	20,825	1,317	329	644	1,237	23	50
Estado de México Poniente	12,087	992	185	481	740	1	46
Guanajuato	11,700	1,047	540	422	714	9	59
Guerrero	4,819	286	88	252	345	5	52
Hidalgo	4,105	371	58	239	333	6	52
Jalisco	25,848	2,906	1,412	796	1,558	4	70
Michoacán	8,084	858	96	305	530	10	56
Morelos	5,043	574	107	353	307	28	48
Nayarit	3,248	426	100	148	277	2	40
Norte Distrito Federal	32,155	1,892	1,280	1,106	1,640	16	64
Nuevo León	21,328	1,284	1,134	760	1,188	9	68
Oaxaca	3,576	312	50	196	270	3	52
Puebla	10,795	936	501	499	612	6	60
Querétaro	4,701	510	137	241	343	8	44
Quintana Roo	4,424	422	112	231	371	3	49
San Luis Potosí	6,177	643	132	205	405	2	53
Sinaloa	8,867	650	189	329	534	5	54
Sonora	11,550	633	466	434	777	8	70
Sur Distrito Federal	34,585	1,348	1,525	1,267	1,752	6	65
Tabasco	3,148	280	84	187	263	3	44
Tamaulipas	10,364	810	277	435	560	3	62
Tlaxcala	2,514	125	25	137	195	1	39
Veracruz Norte	9,811	306	445	449	555	2	58
Veracruz Sur	6,986	512	180	289	455	19	52
Yucatán	7,066	727	391	279	473	20	46
Zacatecas	2,691	395	82	136	242	4	43

Nota: No incluye al Programa IMSS-PROSPERA.

(Continuación) 1.1 Distribución geográfica de las plazas ocupadas por tipo de contratación.

Delegación	Prestadores de Servicios Profesionales por Honorarios	Personal de Afiliación y Cobranza	Campañas de Prevención y Profilaxis	Prestadores de Servicio Social	Voluntarios de Prestaciones Sociales	Total
Total	752	5,832	3,320	20,865	4,222	453,051
Oficinas Centrales	332	-	3	372	-	9,964
Aguascalientes	7	88	70	410	81	6,556
Baja California	11	248	113	616	105	14,604
Baja California Sur	5	71	49	215	105	4,440
Campeche	4	70	44	172	41	3,300
Chiapas	6	95	95	654	39	6,381
Chihuahua	14	182	96	465	168	16,729
Coahuila	8	188	134	509	98	15,933
Colima	7	59	45	280	66	4,165
Durango	6	139	36	372	86	6,985
Estado de México Oriente	41	250	164	861	117	25,858
Estado de México Poniente	19	187	105	562	116	15,521
Guanajuato	13	201	119	711	29	15,564
Guerrero	8	88	67	546	142	6,698
Hidalgo	12	93	67	549	65	5,950
Jalisco	15	453	208	1,286	182	34,738
Michoacán	9	161	85	771	116	11,081
Morelos	6	57	40	388	106	7,057
Nayarit	4	58	65	422	45	4,835
Norte Distrito Federal	27	357	174	1,366	358	40,435
Nuevo León	25	283	149	1,709	203	28,140
Oaxaca	5	94	56	444	73	5,131
Puebla	15	183	120	439	258	14,424
Querétaro	9	114	45	379	81	6,612
Quintana Roo	11	110	90	413	53	6,289
San Luis Potosí	5	109	91	507	93	8,422
Sinaloa	9	216	94	586	254	11,787
Sonora	21	264	90	529	149	14,991
Sur Distrito Federal	33	593	241	997	386	42,798
Tabasco	6	71	50	279	24	4,439
Tamaulipas	11	247	158	573	88	13,588
Tlaxcala	6	31	41	179	99	3,392
Veracruz Norte	11	172	106	725	254	12,894
Veracruz Sur	17	159	94	759	68	9,590
Yucatán	10	78	69	464	33	9,656
Zacatecas	4	63	47	356	41	4,104

Nota: No incluye al Programa IMSS-PROSPERA.

1.2 Distribución geográfica de las plazas ocupadas por tipo de servicio.

Delegación	Enfermeras	Paramédicos	Médicos	Médicos Residentes	Becados	Personal con puestos de Mando y Homólogos
Total	109,404	72,331	63,874	11,265	2,174	2,647
Oficinas Centrales	75	1,087	533	-	8	799
Aguascalientes	1,335	967	927	99	22	45
Baja California	3,559	2,325	2,195	195	51	58
Baja California Sur	884	600	658	40	26	43
Campeche	781	479	486	39	9	43
Chiapas	1,348	791	895	114	43	44
Chihuahua	4,322	2,756	2,230	177	109	66
Coahuila	4,411	2,695	2,250	453	97	62
Colima	861	549	646	77	18	47
Durango	1,609	1,057	1,030	146	21	44
Estado de México Oriente	6,335	4,849	4,158	329	154	50
Estado de México Poniente	3,854	2,734	2,450	185	75	46
Guanajuato	3,905	2,594	2,402	540	70	59
Guerrero	1,477	1,004	950	88	41	52
Hidalgo	1,213	826	877	58	21	52
Jalisco	9,344	5,528	5,165	1,412	135	70
Michoacán	2,616	1,691	1,646	96	66	56
Morelos	1,338	925	944	107	37	48
Nayarit	1,002	708	657	100	24	40
Norte Distrito Federal	10,364	7,174	4,847	1,280	134	64
Nuevo León	7,381	4,597	3,891	1,134	148	68
Oaxaca	1,121	682	732	50	59	52
Puebla	3,647	2,269	1,964	501	50	60
Querétaro	1,471	1,019	936	137	42	44
Quintana Roo	1,443	954	907	112	30	49
San Luis Potosí	2,048	1,348	1,223	132	37	53
Sinaloa	2,995	1,845	1,782	189	76	54
Sonora	4,040	2,237	2,209	466	85	70
Sur Distrito Federal	10,883	7,147	5,670	1,525	181	65
Tabasco	961	615	651	84	5	44
Tamaulipas	3,442	2,216	2,063	277	63	62
Tlaxcala	730	513	517	25	24	39
Veracruz Norte	3,202	2,128	1,883	445	69	58
Veracruz Sur	2,157	1,414	1,415	180	38	52
Yucatán	2,433	1,497	1,494	391	82	46
Zacatecas	817	511	591	82	24	43

Nota: No incluye al Programa IMSS-PROSPERA.

(Continuación) 1.2 Distribución geográfica de las plazas ocupadas por tipo de servicio.

Delegación	Básicos	Sustitutos	Otras categorías del Área Médica	Técnicos y Administrativos	Total
Total	19,733	26,783	58,746	51,103	418,060
Oficinas Centrales	421	154	643	5,537	9,257
Aguascalientes	359	685	834	627	5,900
Baja California	671	1,266	1,879	1,312	13,511
Baja California Sur	165	521	609	449	3,995
Campeche	81	214	455	382	2,969
Chiapas	261	513	883	600	5,492
Chihuahua	832	1,233	2,355	1,724	15,804
Coahuila	891	661	1,991	1,485	14,996
Colima	87	410	554	459	3,708
Durango	183	564	942	750	6,346
Estado de México Oriente	1,590	1,317	3,561	2,082	24,425
Estado de México Poniente	670	992	2,146	1,380	14,532
Guanajuato	416	1,047	2,085	1,373	14,491
Guerrero	342	286	790	817	5,847
Hidalgo	163	371	817	766	5,164
Jalisco	1,036	2,906	4,451	2,547	32,594
Michoacán	340	858	1,519	1,051	9,939
Morelos	371	574	707	1,409	6,460
Nayarit	51	426	766	467	4,241
Norte Distrito Federal	1,925	1,892	4,829	5,644	38,153
Nuevo León	1,546	1,284	3,287	2,435	25,771
Oaxaca	168	312	692	591	4,459
Puebla	454	936	2,108	1,420	13,409
Querétaro	225	510	851	749	5,984
Quintana Roo	269	422	843	583	5,612
San Luis Potosí	161	643	1,192	780	7,617
Sinaloa	516	650	1,486	1,035	10,628
Sonora	656	633	2,178	1,364	13,938
Sur Distrito Federal	2,714	1,348	5,363	5,652	40,548
Tabasco	160	280	641	568	4,009
Tamaulipas	533	810	1,884	1,161	12,511
Tlaxcala	165	125	404	494	3,036
Veracruz Norte	530	306	1,743	1,262	11,626
Veracruz Sur	501	512	1,333	891	8,493
Yucatán	199	727	1,366	767	9,002
Zacatecas	81	395	559	490	3,593

Nota: No incluye al Programa IMSS-PROSPERA.

1.3 Distribución geográfica del personal de Afiliación y Cobranza.

Delegación	Notificadores/ Localizadores	Ejecutores	Supervisores de Ejecutores	Visitadores	Revisores	Promotores Firma Digital	Promotores del Campo	Promotores Clasificación de Empresas	Total
Total	1,811	1,302	336	1,100	464	297	174	348	5,832
Aguascalientes	26	17	3	19	8	6	3	6	88
Baja California	77	83	11	22	12	9	18	16	248
Baja California Sur	19	15	4	14	7	4	5	3	71
Campeche	26	14	3	8	8	4	3	4	70
Coahuila	51	57	14	30	7	12	5	12	188
Colima	15	17	3	10	2	6	2	4	59
Chiapas	28	35	8	6	5	5	3	5	95
Chihuahua	62	28	24	26	9	12	8	13	182
Durango	44	38	7	29	7	5	4	5	139
Guanajuato	52	34	9	47	29	9	8	13	201
Guerrero	28	18	5	11	9	8	3	6	88
Hidalgo	30	15	7	19	6	8	3	5	93
Jalisco	144	108	24	105	26	15	9	22	453
Estado de México Oriente	90	67	13	29	26	7	2	16	250
Estado de México Poniente	70	36	6	44	12	6	2	11	187
Michoacán	47	37	6	34	8	11	10	8	161
Morelos	12	9	4	14	4	6	3	5	57
Nayarit	16	14	2	13	5	2	3	3	58
Nuevo León	73	58	20	53	40	13	3	23	283
Oaxaca	29	21	3	19	7	8	2	5	94
Puebla	63	48	8	31	11	10	1	11	183
Querétaro	33	23	6	20	16	5	2	9	114
Quintana Roo	46	18	6	20	8	7	-	5	110
San Luis Potosí	32	24	4	17	8	8	7	9	109
Sinaloa	56	80	11	28	5	7	22	7	216
Sonora	72	74	26	36	11	17	15	13	264
Tabasco	20	19	3	12	4	4	4	5	71
Tamaulipas	88	64	27	30	14	12	5	7	247
Tlaxcala	8	7	2	7	2	2	1	2	31
Veracruz Norte	62	39	9	24	15	10	7	6	172
Veracruz Sur	35	54	13	27	11	8	6	5	159
Yucatán	21	10	4	21	10	6	2	4	78
Zacatecas	19	16	3	8	7	4	3	3	63
Norte Distrito Federal	102	38	18	95	53	13	-	38	357
Sur Distrito Federal	215	67	20	172	52	28	-	39	593

1.4 Distribución geográfica del personal contratado en las Semanas Nacionales de Salud.

Delegación	Semanas Nacionales de Salud			Otros Intensivos	Permanentes
	Primera Semana	Segunda Semana	Tercera Semana		
Total	5,580	3,774	3,858	3,869	3,320
Aguascalientes	66	66	66	88	70
Baja California	77	56	70	418	113
Baja California Sur	28	28	28	84	49
Campeche	28	27	27	-	44
Coahuila	100	40	40	192	134
Colima	32	19	-	59	45
Chiapas	115	39	53	58	95
Chihuahua	147	23	25	105	96
Oficinas Centrales	-	-	-	-	3
Durango	109	95	97	35	36
Guanajuato	283	281	245	30	119
Guerrero	120	38	36	54	67
Hidalgo	48	67	101	51	67
Jalisco	211	161	89	59	208
Estado de México Oriente	505	247	354	320	164
Estado de México Poniente	81	22	44	51	105
Michoacán	187	136	142	16	85
Morelos	98	98	136	58	40
Nayarit	121	165	169	47	65
Nuevo León	516	350	302	574	149
Oaxaca	64	64	59	51	56
Puebla	149	60	61	151	120
Querétaro	350	150	154	226	45
Quintana Roo	56	30	30	7	90
San Luis Potosí	79	75	74	222	91
Sinaloa	233	233	233	220	94
Sonora	61	21	45	8	90
Tabasco	42	42	34	49	50
Tamaulipas	216	369	371	3	158
Tlaxcala	43	42	42	45	41
Veracruz Norte	134	103	103	220	106
Veracruz Sur	173	80	99	105	94
Yucatán	49	123	110	12	69
Zacatecas	65	82	75	99	47
Norte Distrito Federal	544	142	150	70	174
Sur Distrito Federal	450	200	194	82	241

ANEXO 2 Estructuras Orgánicas

2.1 Estructura del H. Consejo Técnico.

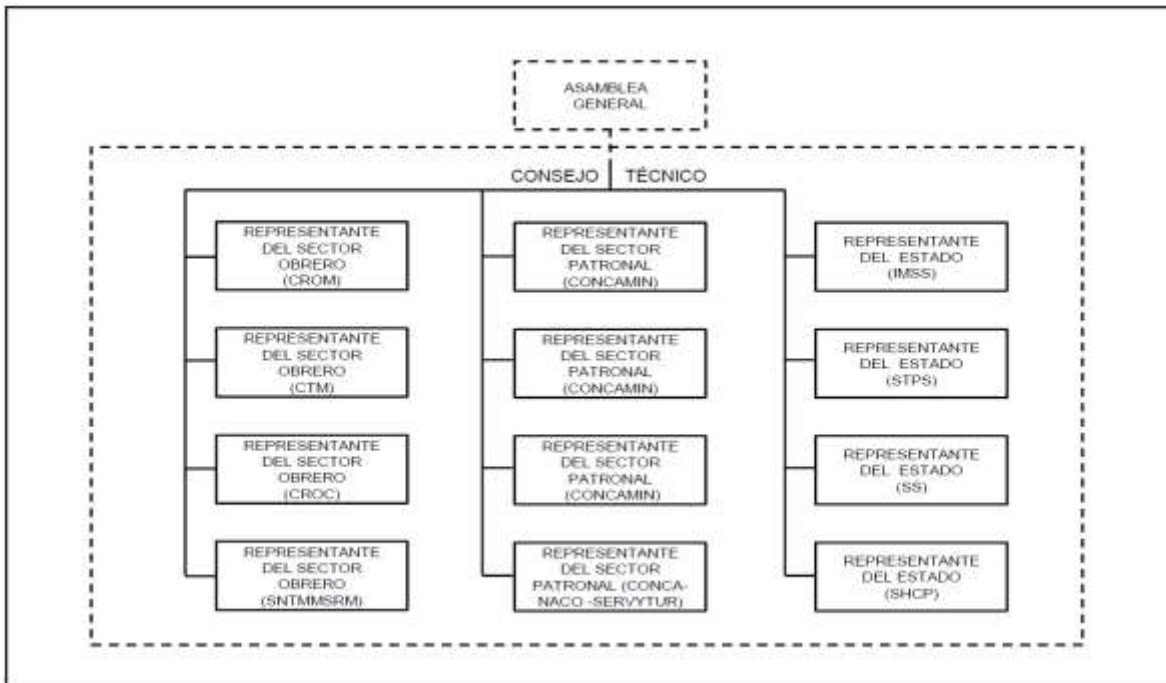

2.2 Estructura de la H. Comisión de Vigilancia.

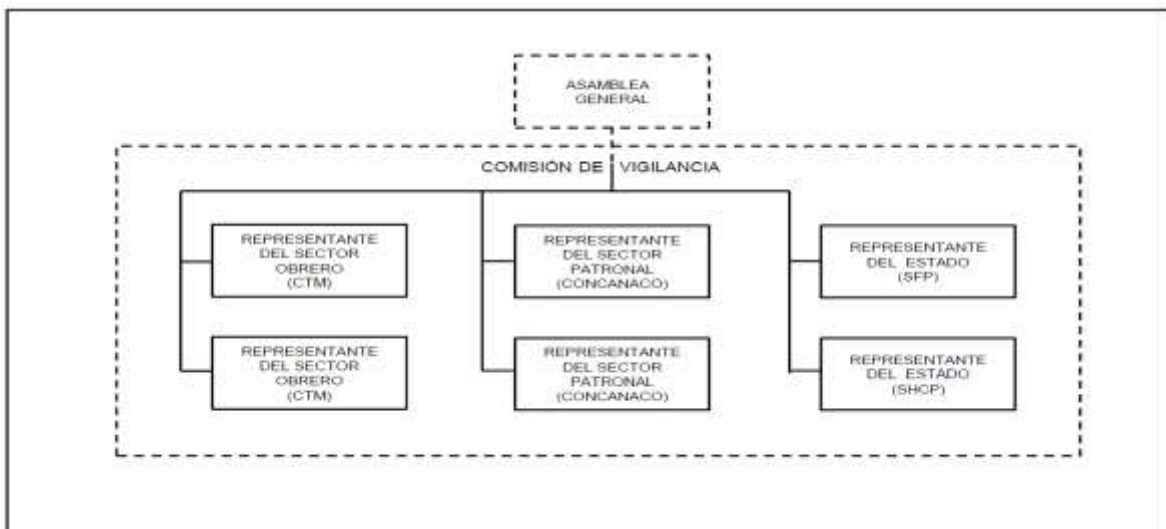

2.3 Estructura de la Oficina del Director General.

H31		
DIRECCIÓN GENERAL		
PUESTOS HOMÓLOGOS		
DENOMINACIÓN DEL PUESTO	NIVEL SALARIAL	NÚMERO DE PLAZAS
• Asesor	M23	1
• Coordinador Normativo	K32	1
• Coordinador Normativo	K21	1
• Jefe de División	MC3T	3
• Jefe de División	M23	1
• Subjefe de División	N33	1
Total		8

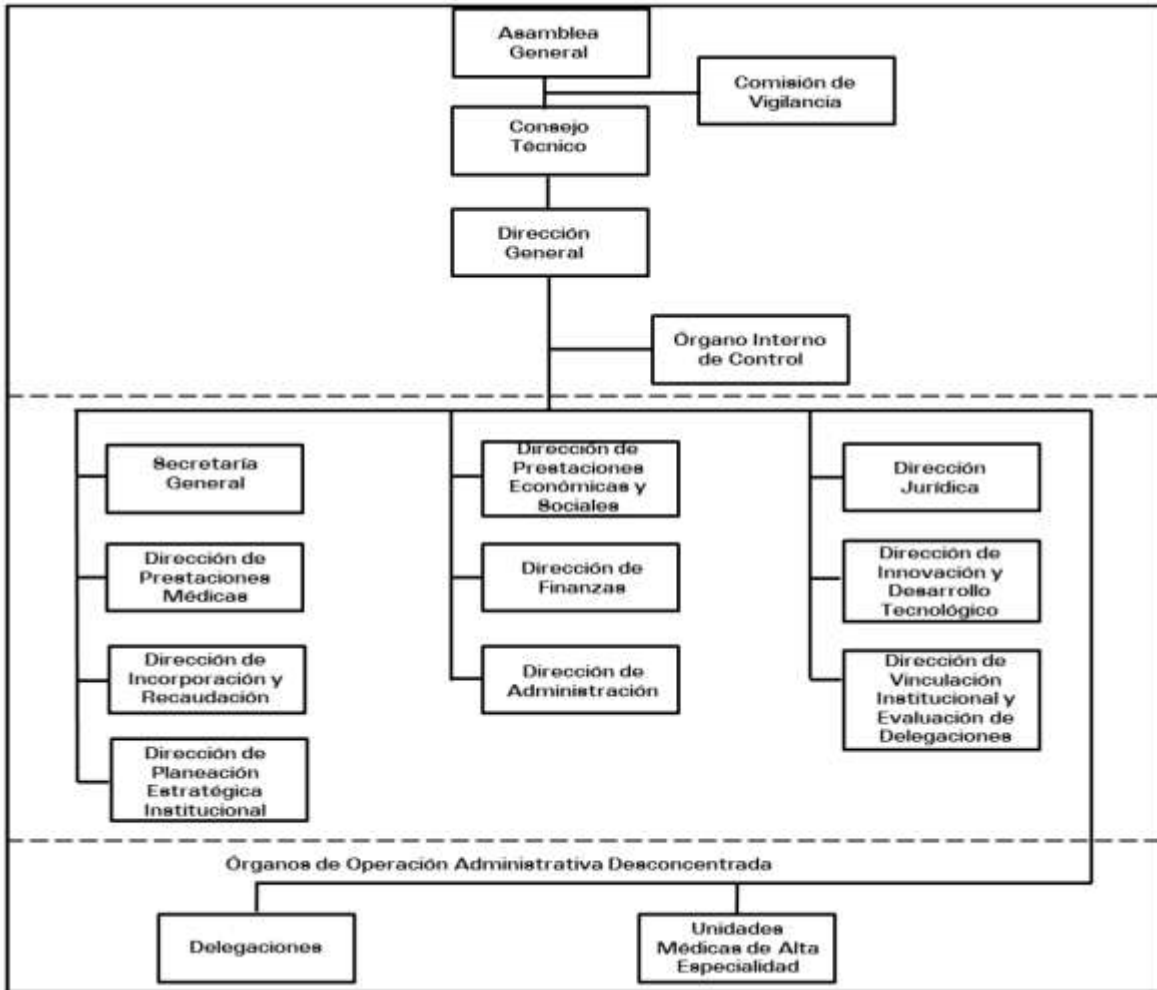

2.4 Estructura de la Secretaría General.

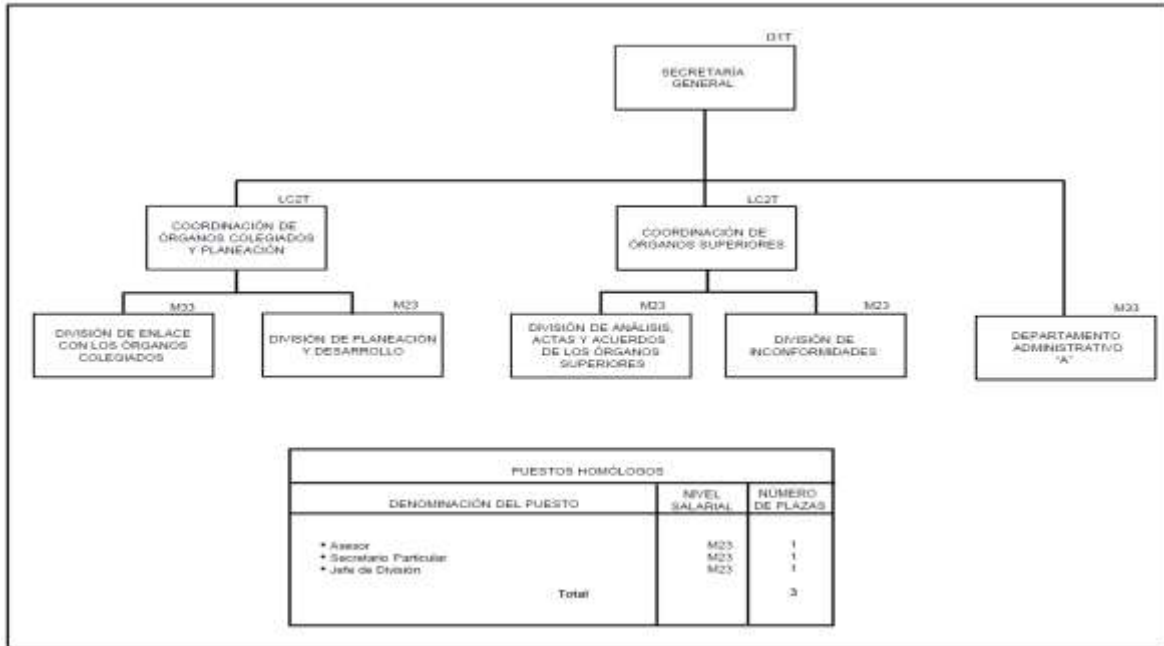

2.5 Estructura de la Dirección de Prestaciones Médicas.

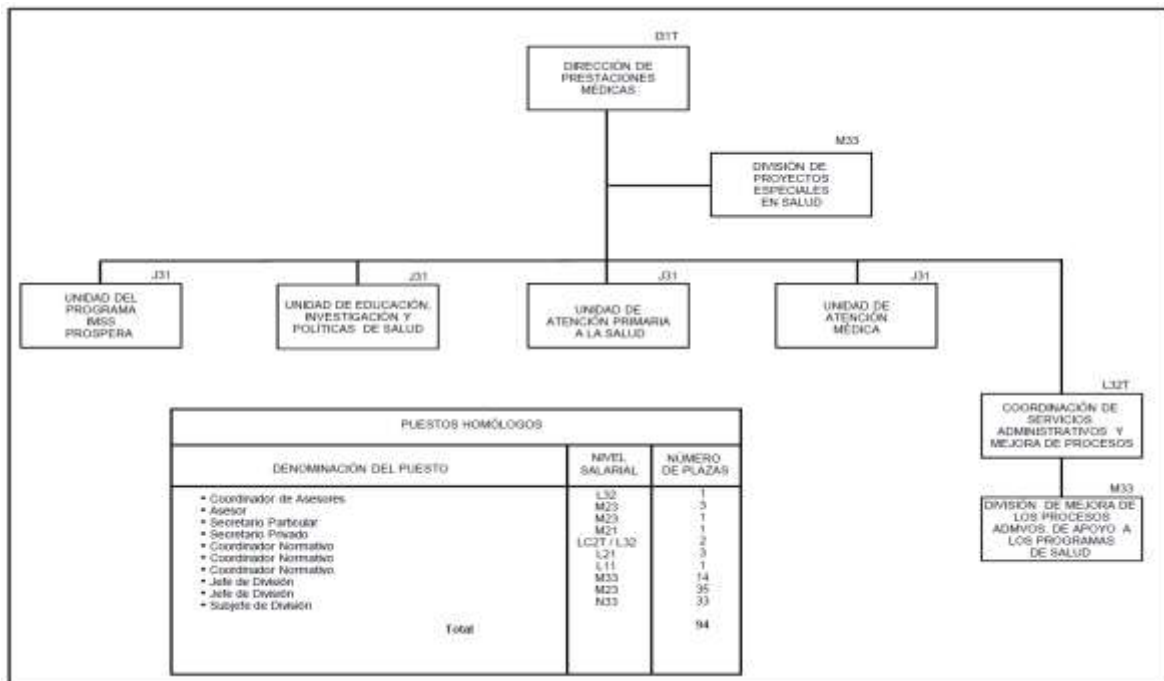

2.5.1 Estructura de la Unidad IMSS-PROSPERA.

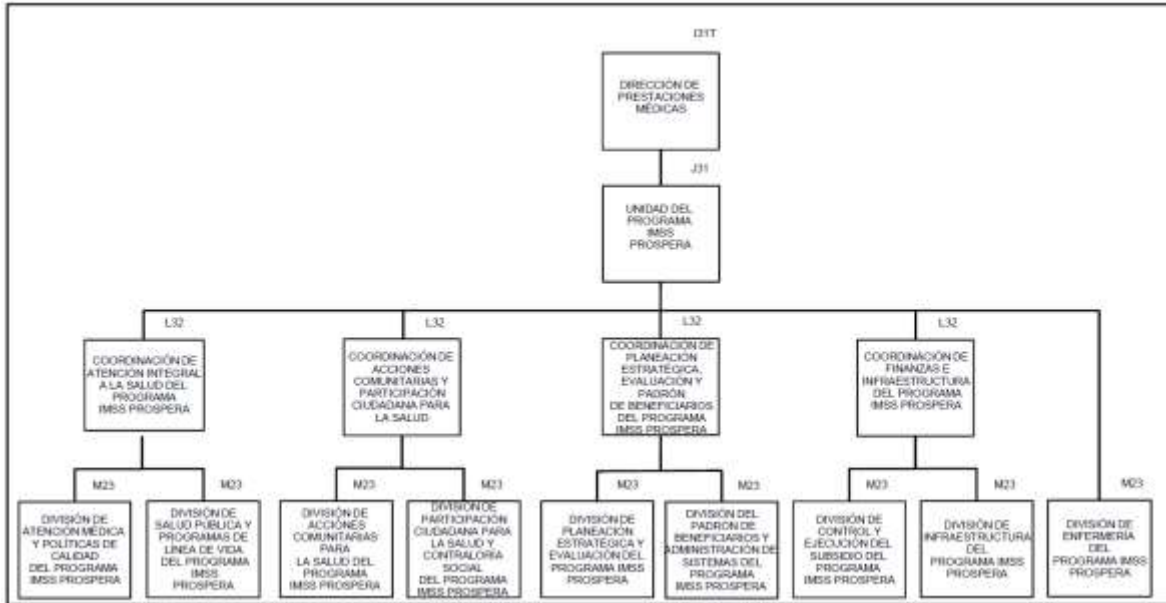

2.5.2 Estructura de la Unidad de Educación, Investigación y Políticas en Salud.

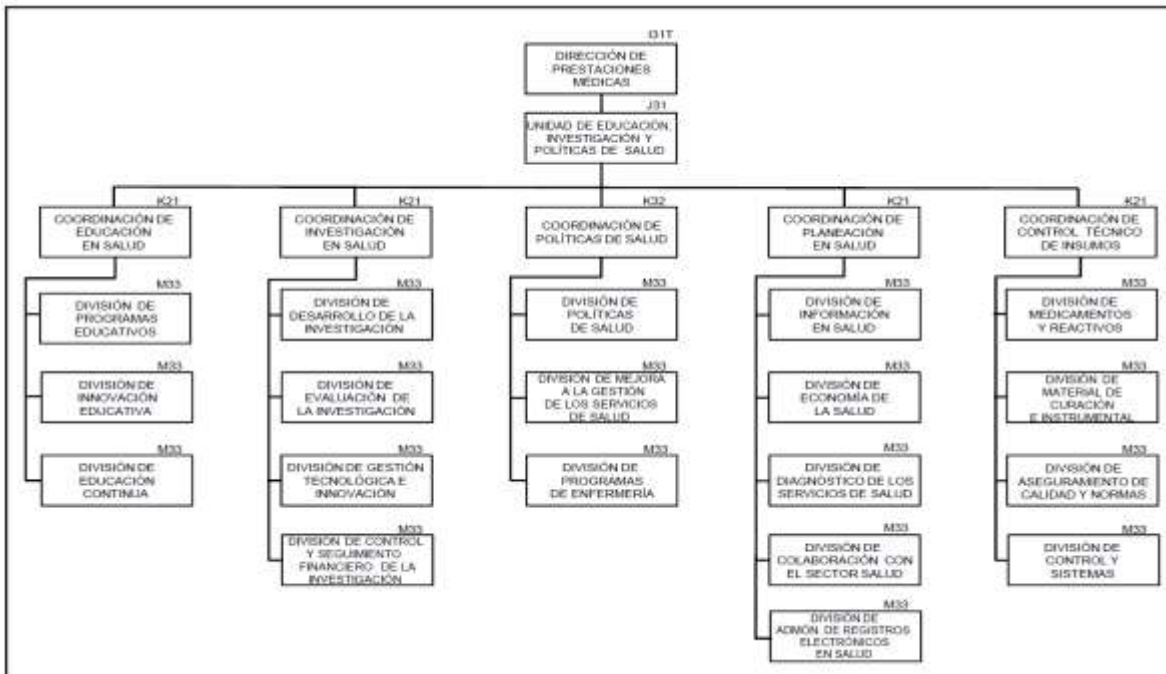

2.5.3 Estructura de la Unidad de Atención Primaria a la Salud.

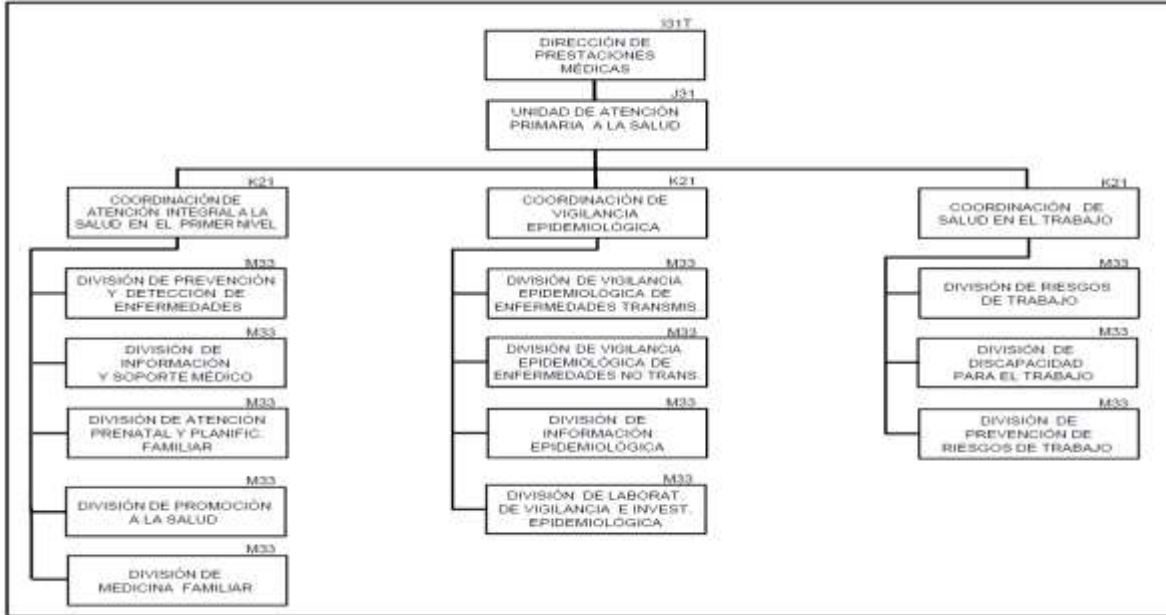

2.5.4 Estructura de la Unidad de Atención Médica.

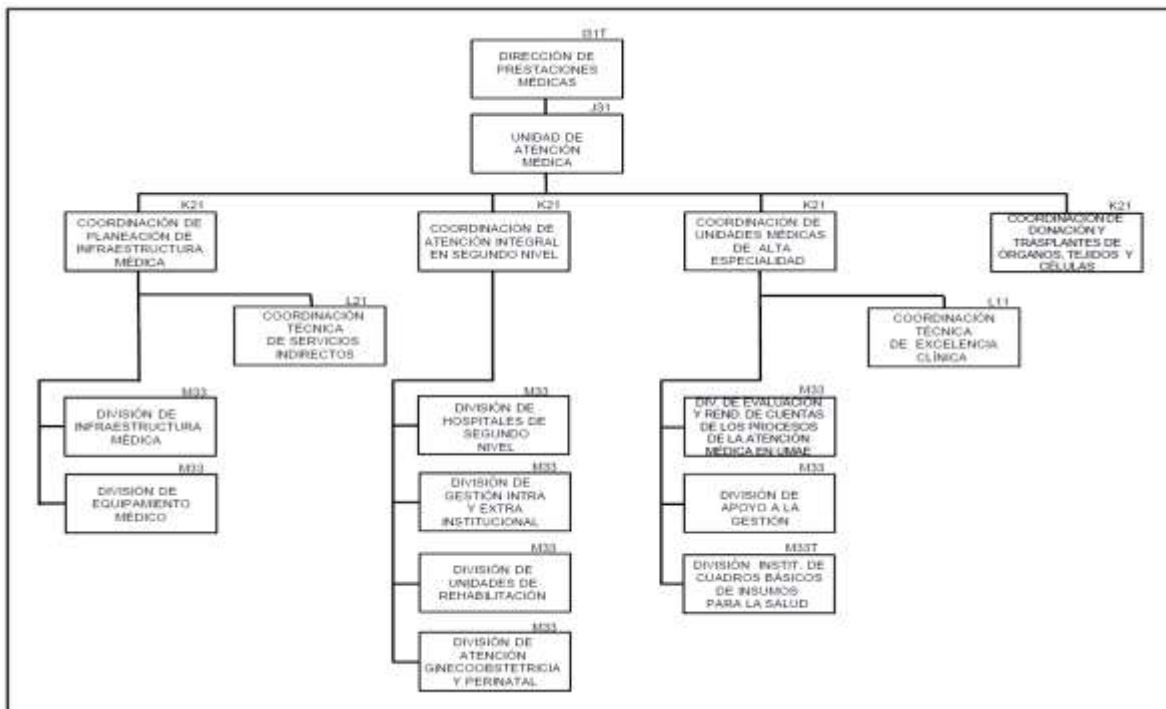

2.6 Estructura de la Dirección de Prestaciones Económicas y Sociales.

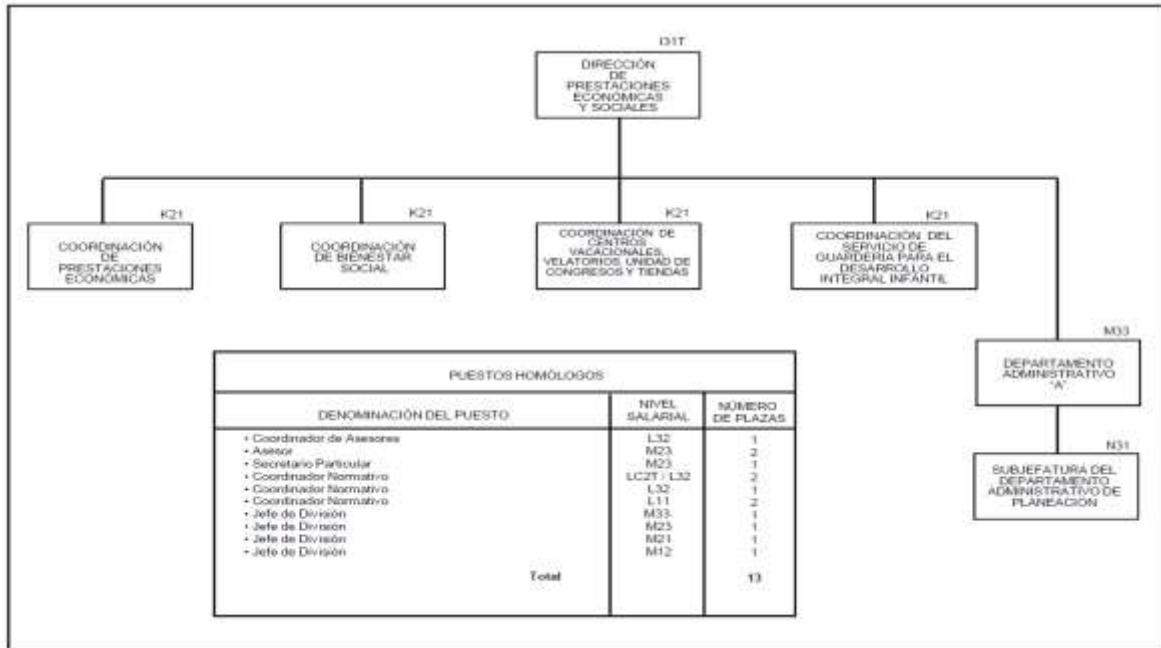

2.6.1 Estructura de la Coordinación de Prestaciones Económicas.

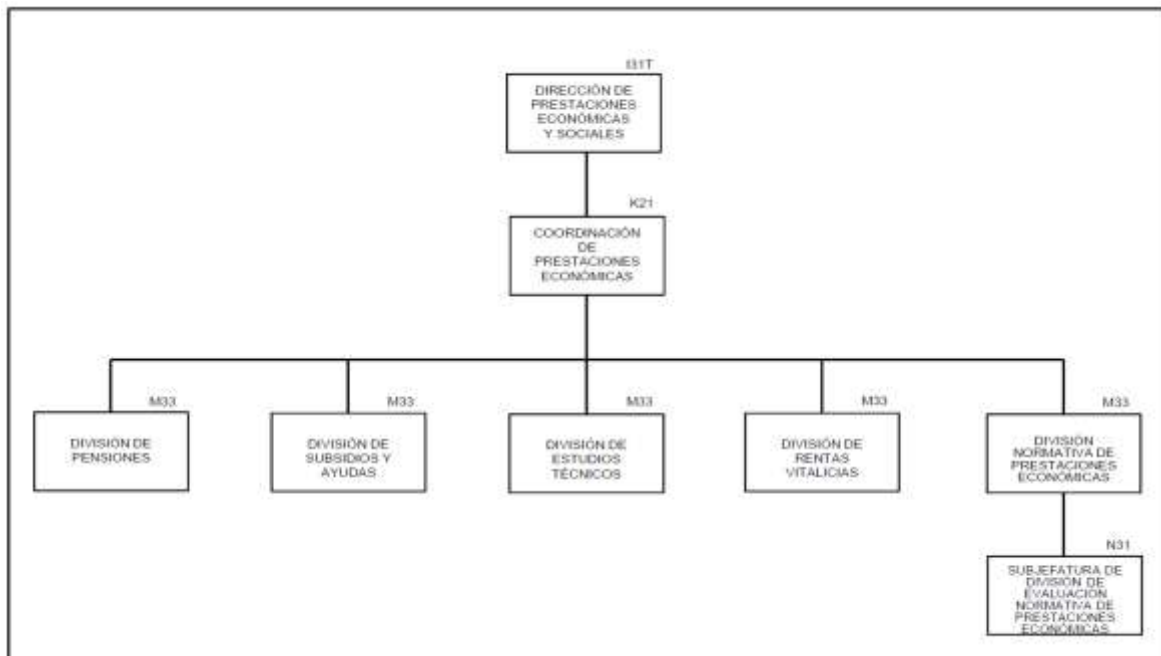

2.6.2 Estructura de la Coordinación de Bienestar Social.

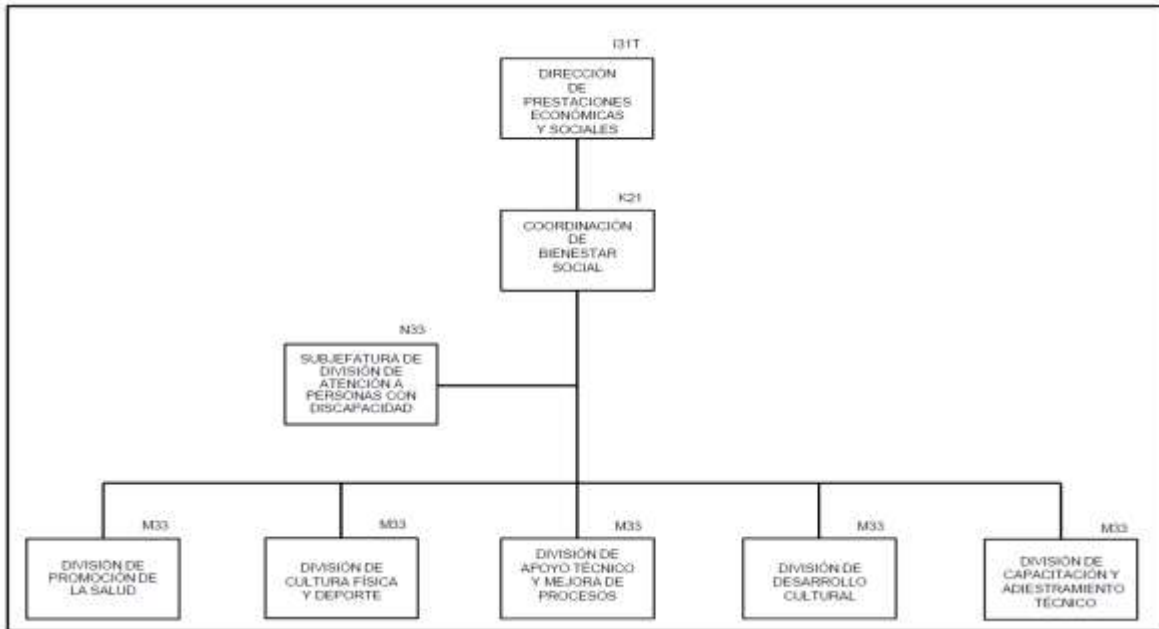

2.6.3 Estructura de la Coordinación de Centros Vacacionales, Velatorios, Unidad de Congresos y Tiendas.

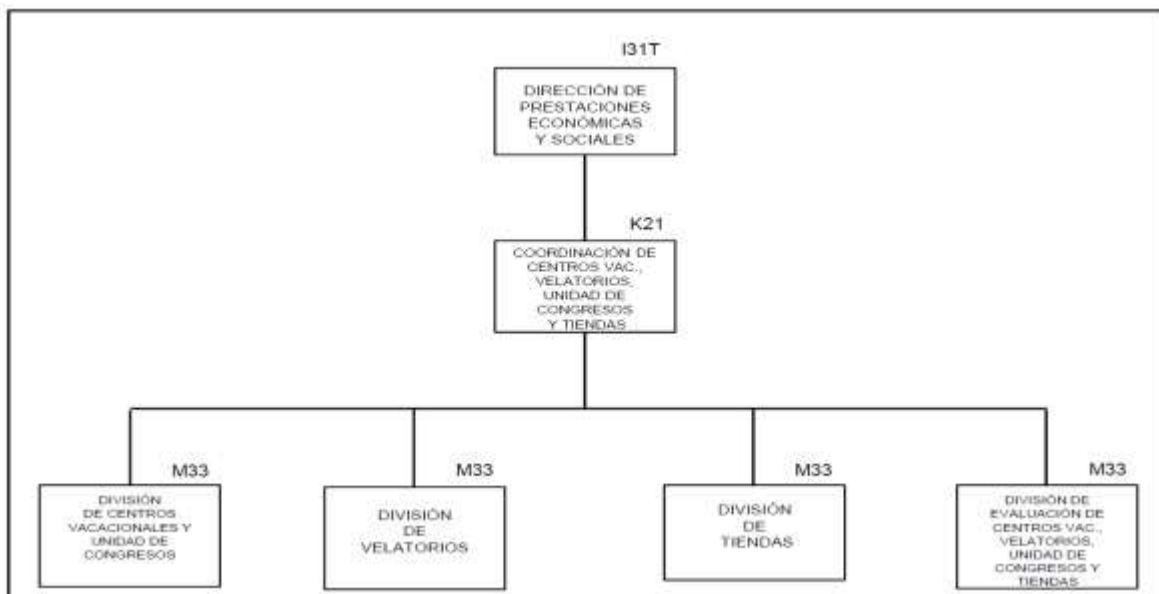

2.6.4 Estructura de la Coordinación del Servicio de Guardería para el Desarrollo Integral Infantil.

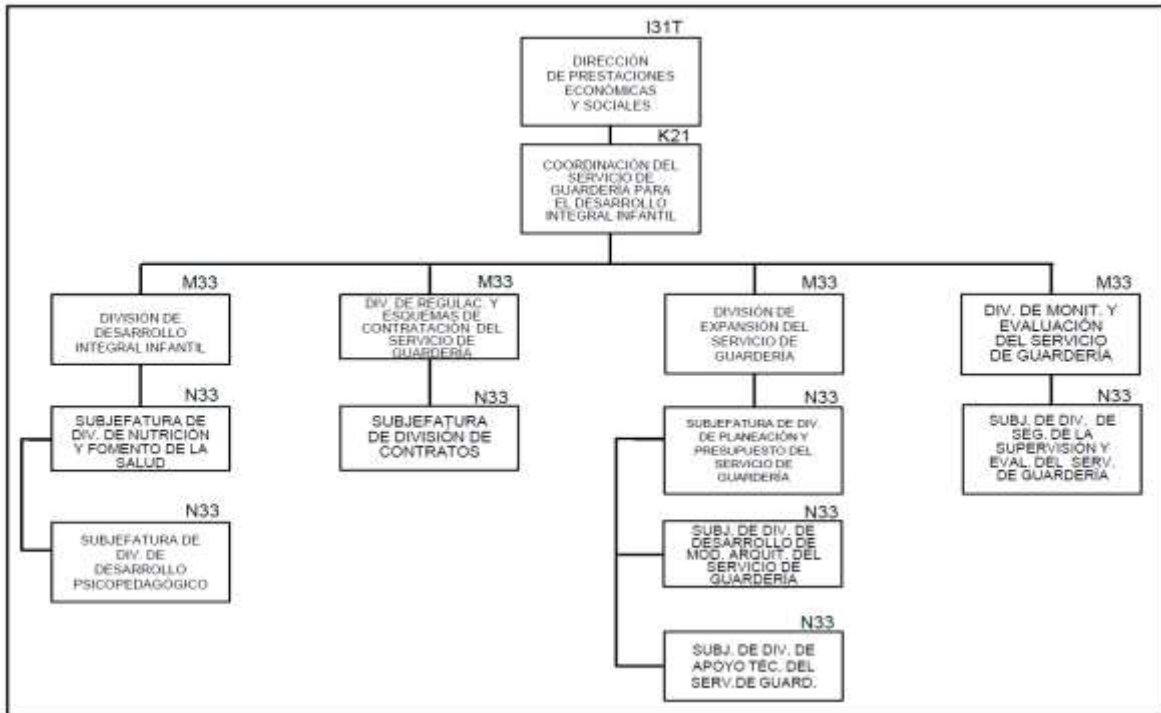

2.7 Estructura de la Dirección de Incorporación y Recaudación.

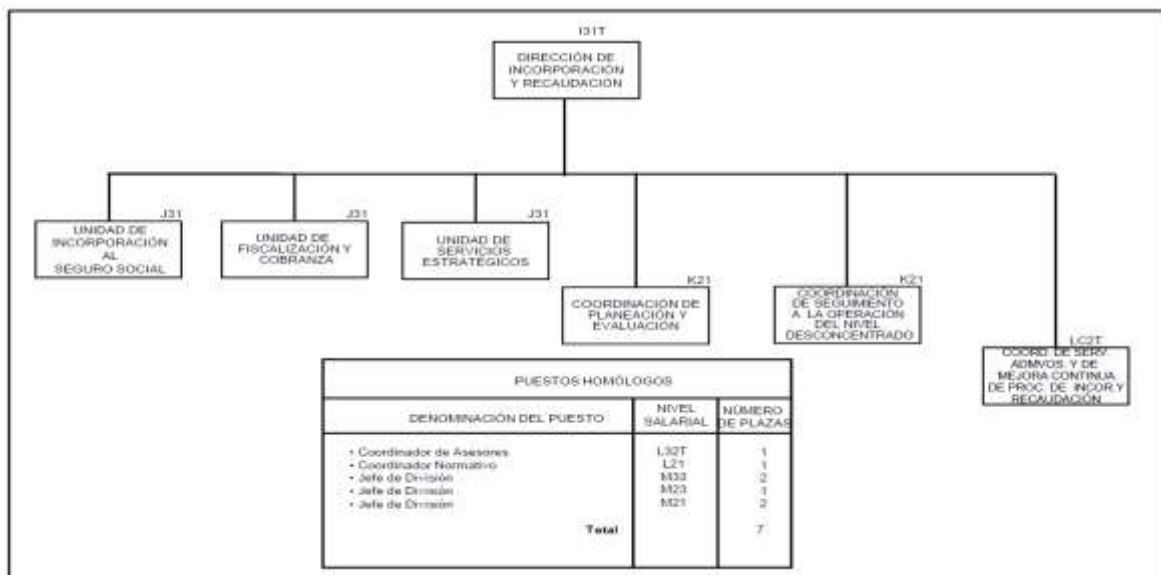

2.7.1 Estructura de la Unidad de Incorporación al Seguro Social.

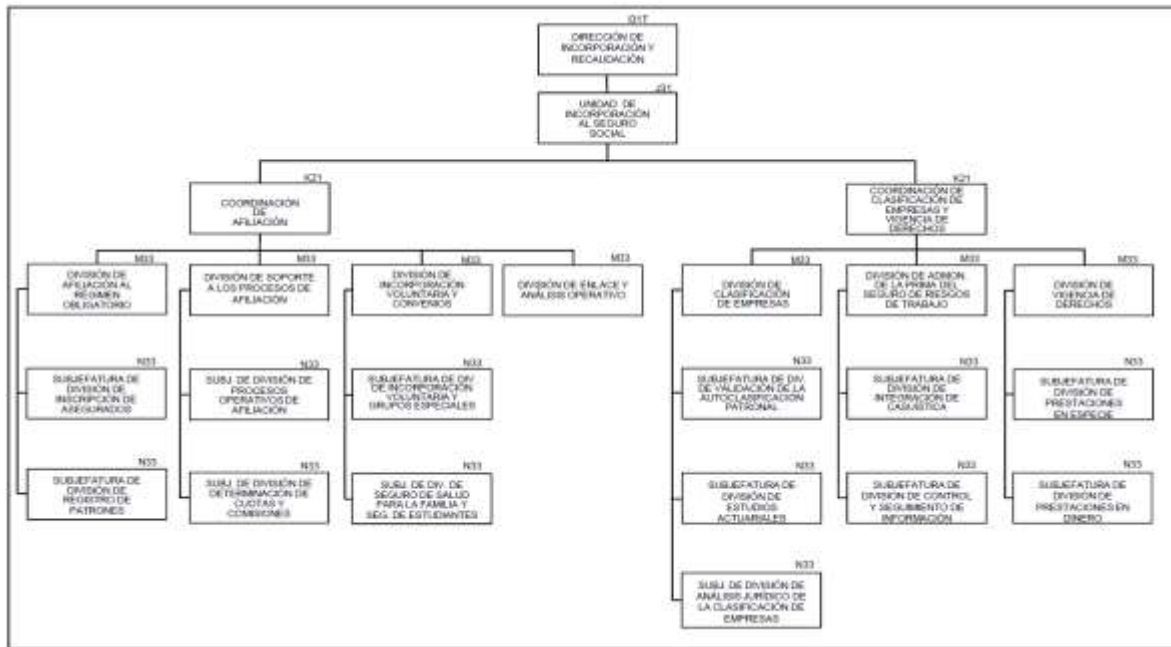

2.7.2 Estructura de la Unidad de Fiscalización y Cobranza.

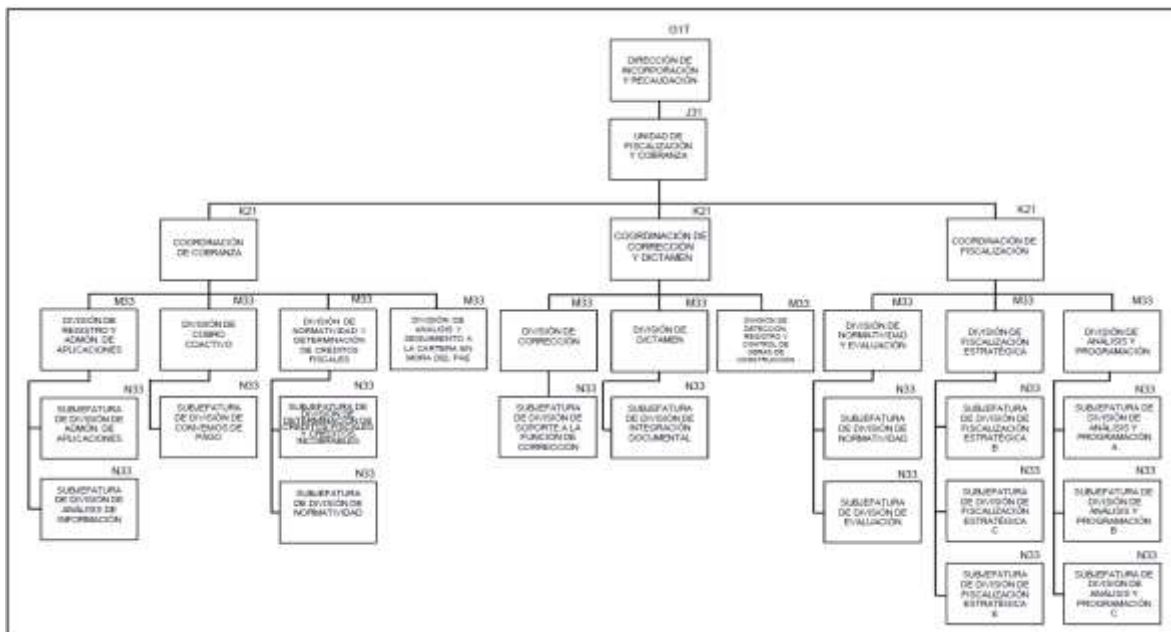

2.7.3 Estructura de la Unidad de Servicios Estratégicos.

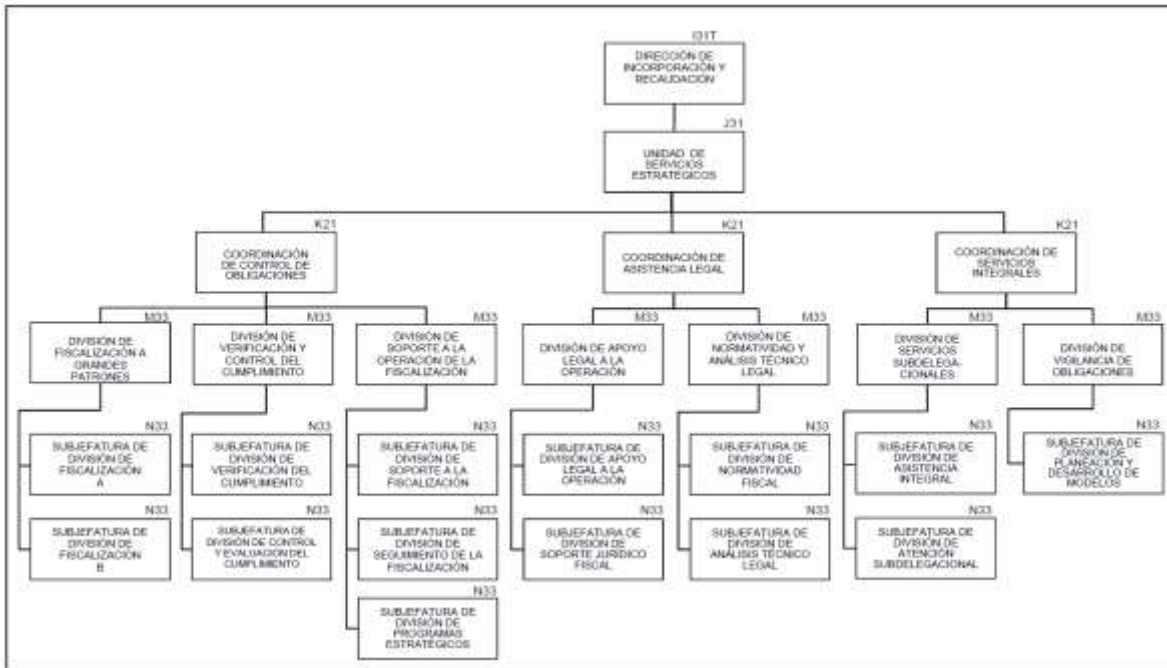

2.7.4 Estructura de la Coordinación de Planeación y Evaluación.

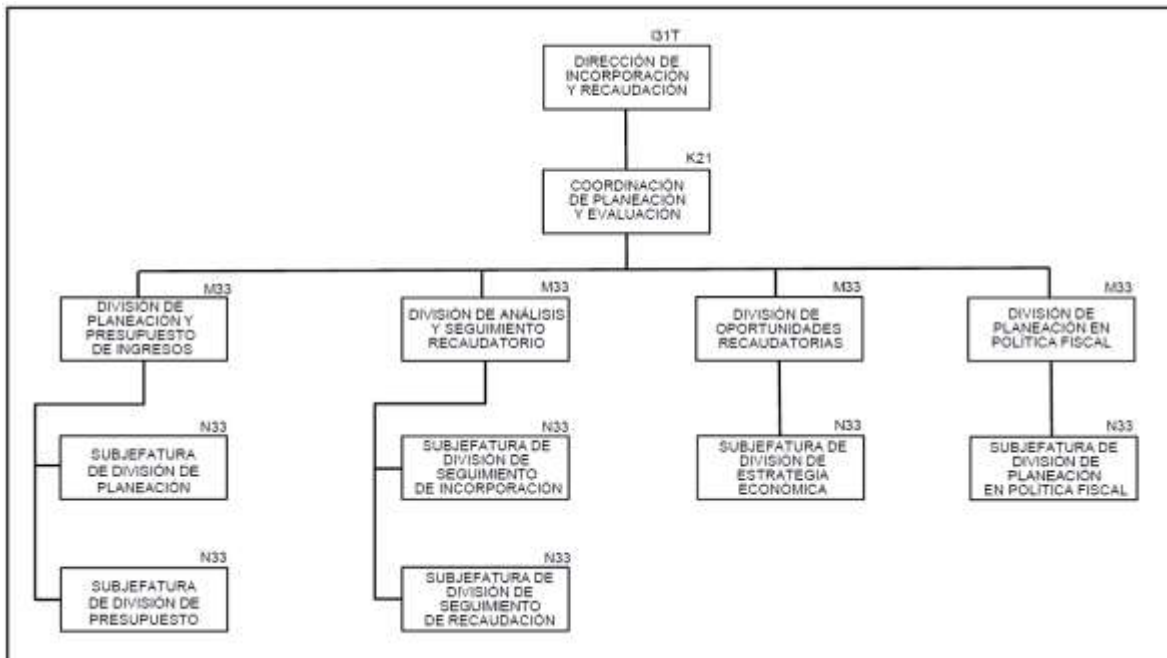

2.7.5 Estructura de la Coordinación de Seguimiento a la Operación del Nivel Desconcentrado.

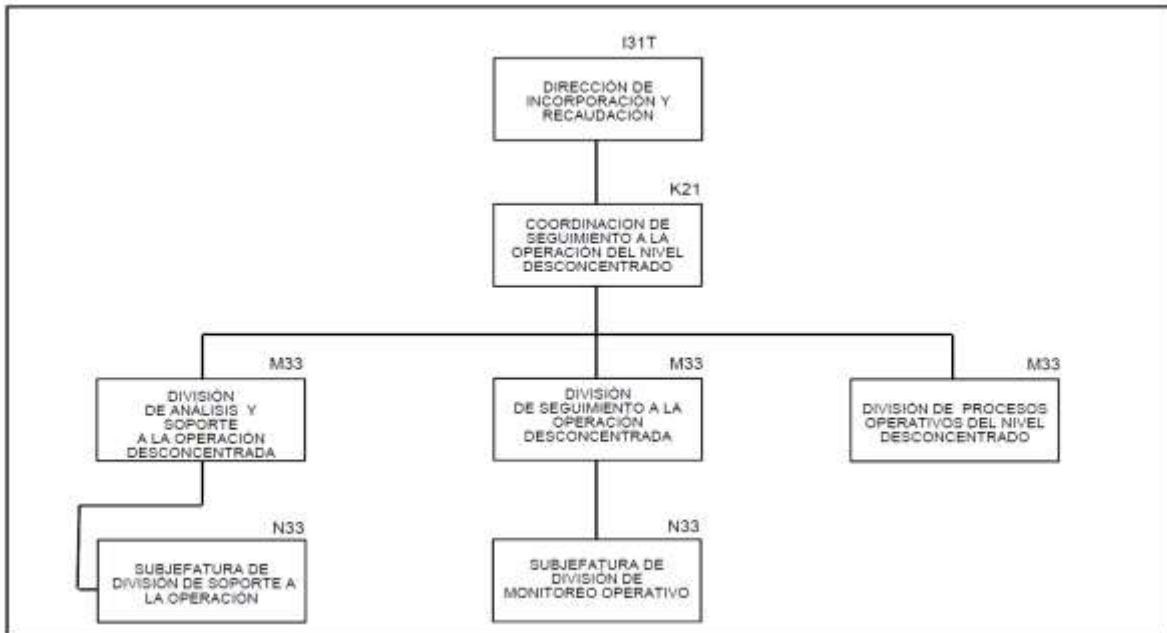

2.7.6 Estructura de la Coordinación de Servicios Administrativos y de Mejora Continua de Procesos de Incorporación y Recaudación.

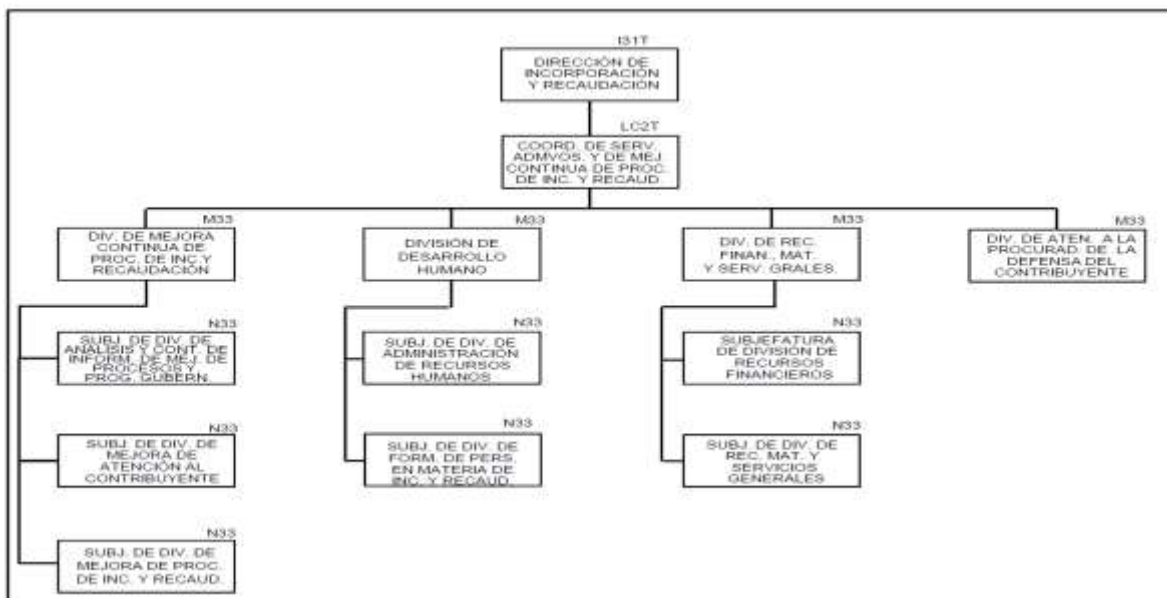

2.8 Estructura de la Dirección Jurídica.

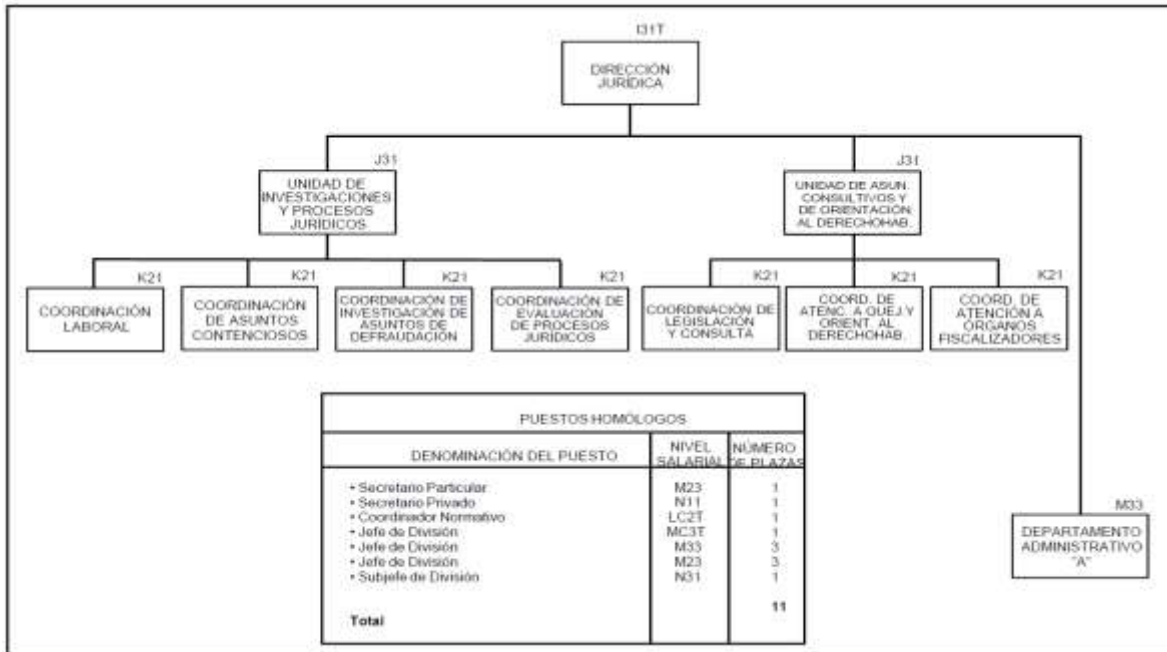

2.8.1 Estructura de la Coordinación Laboral.

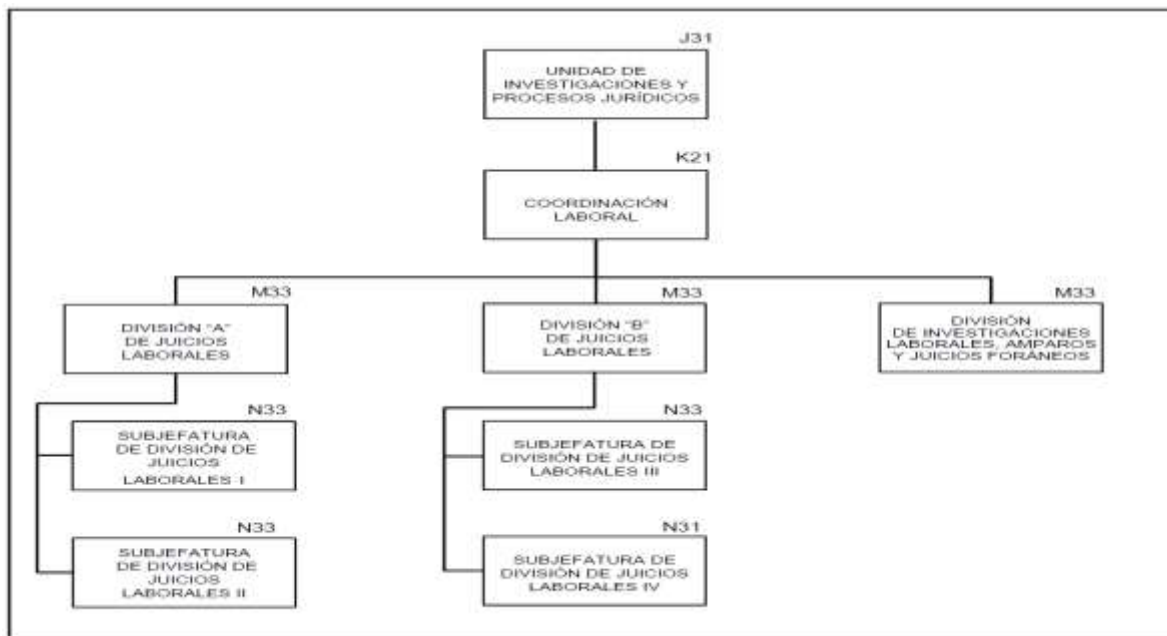

2.8.2 Estructura de la Coordinación de Asuntos Contenciosos.

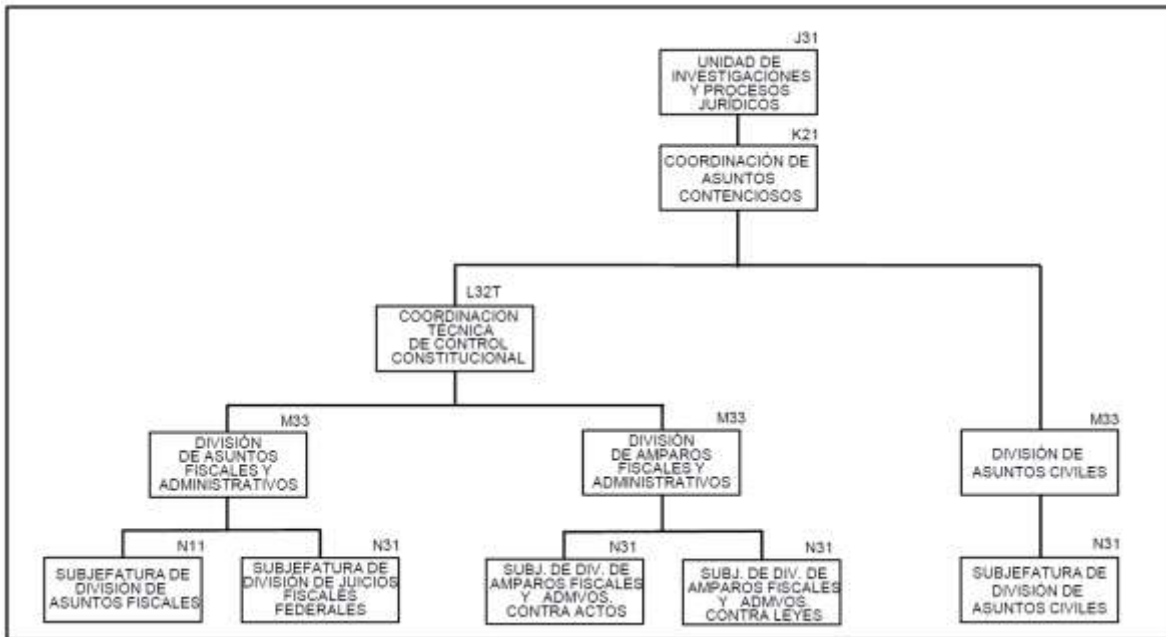

2.8.3 Estructura de la Coordinación de Investigación y Asuntos de Defraudación.

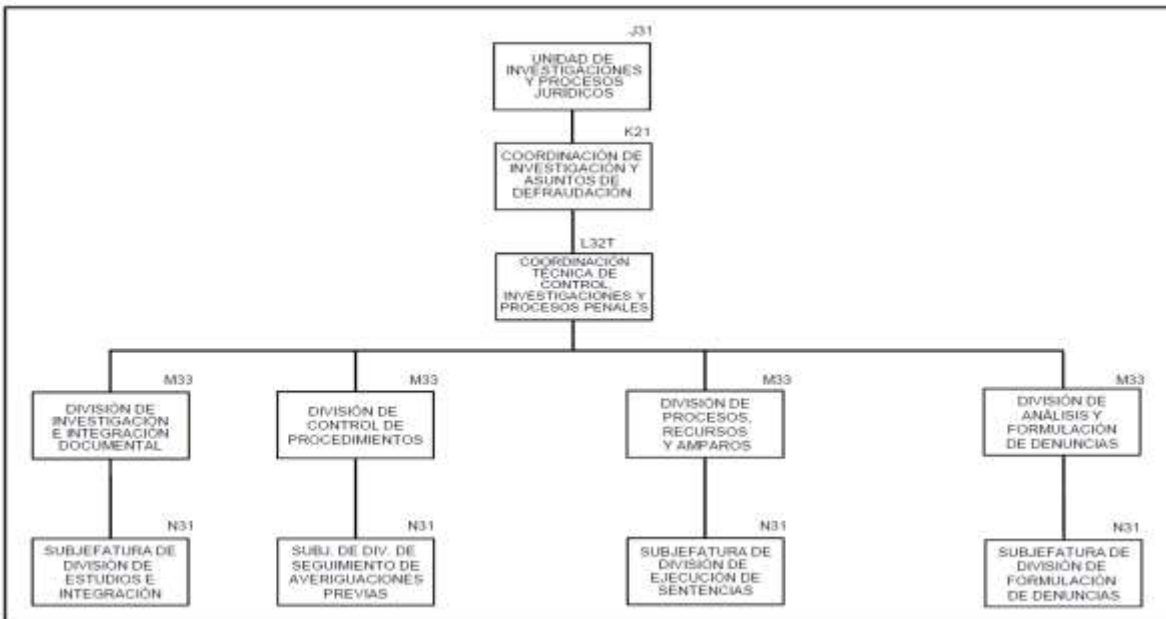

2.8.4 Estructura de la Coordinación de Evaluación de Procesos Jurídicos.

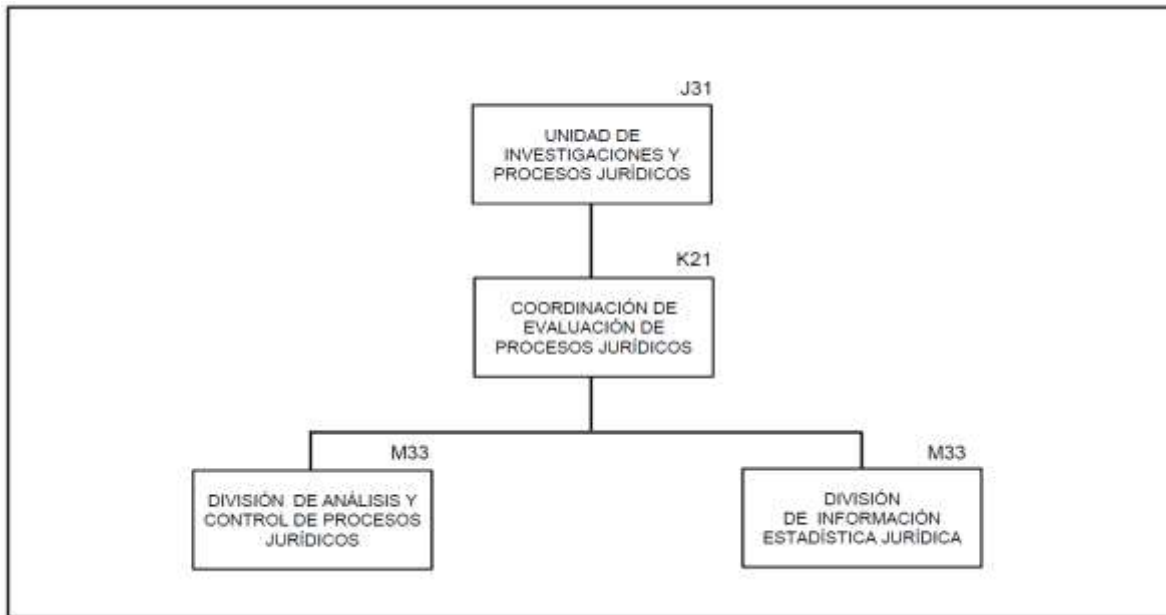

2.8.5 Estructura de la Coordinación de Legislación y Consulta.

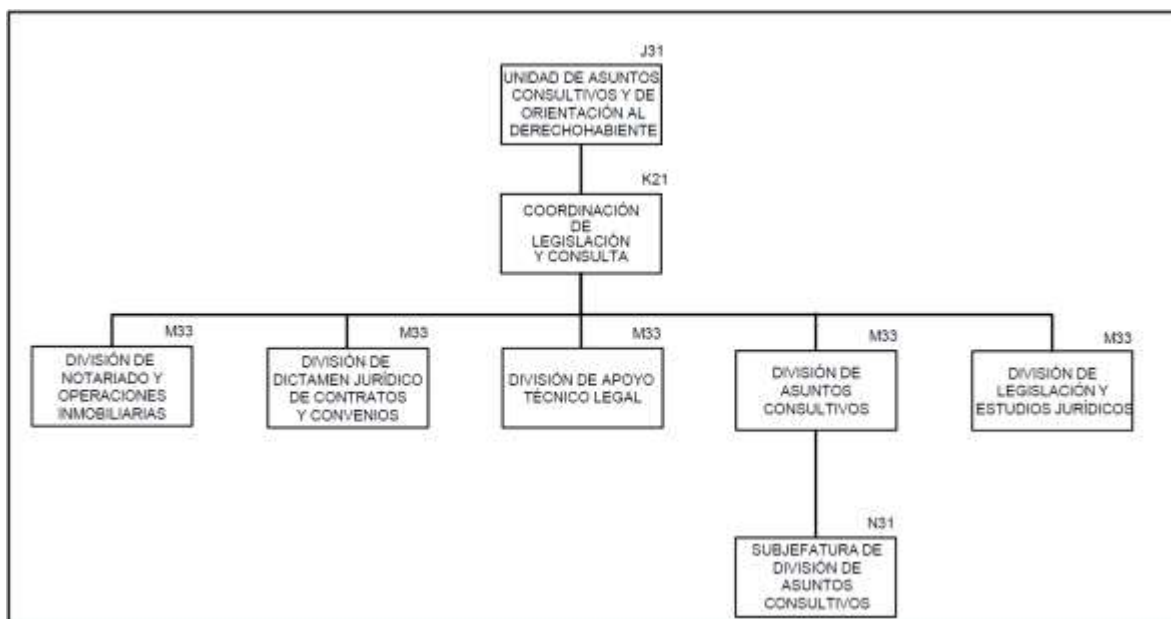

2.8.6 Estructura de la Coordinación de Atención a Quejas y Orientación al Derechohabiente.

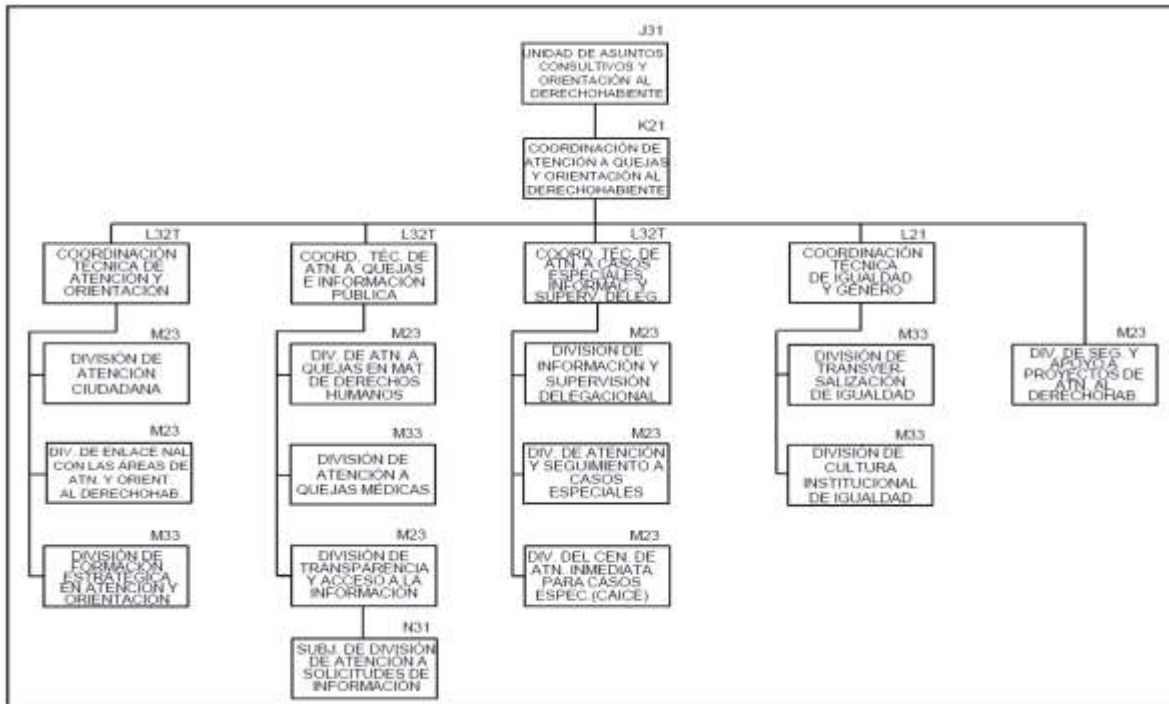

2.9 Estructura de la Dirección de Finanzas.

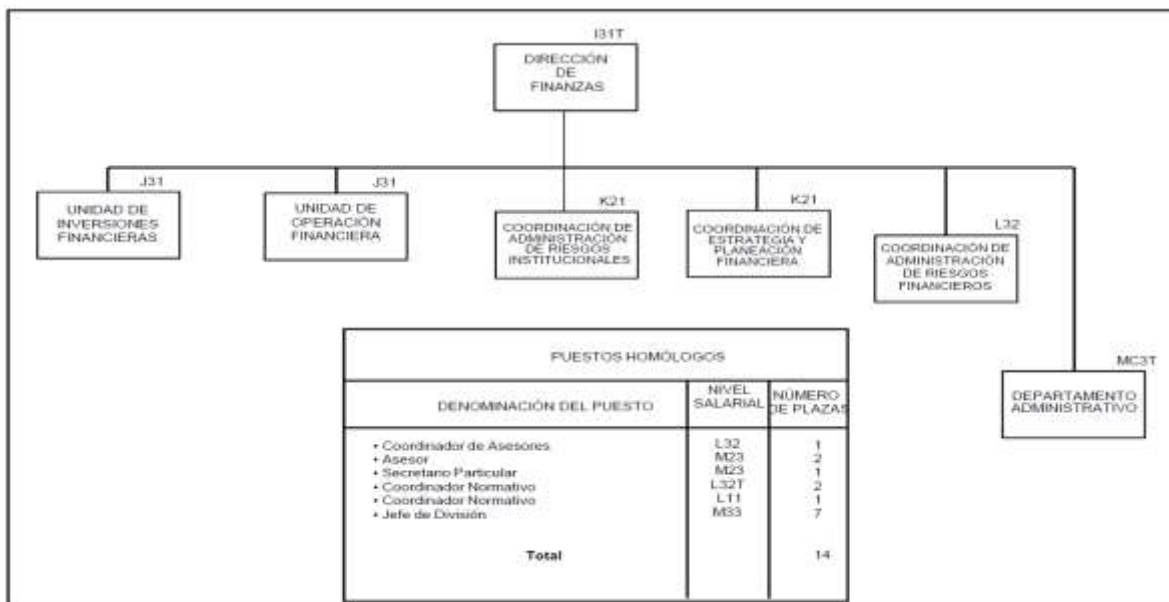

2.9.1 Estructura de la Unidad de Inversiones Financieras.

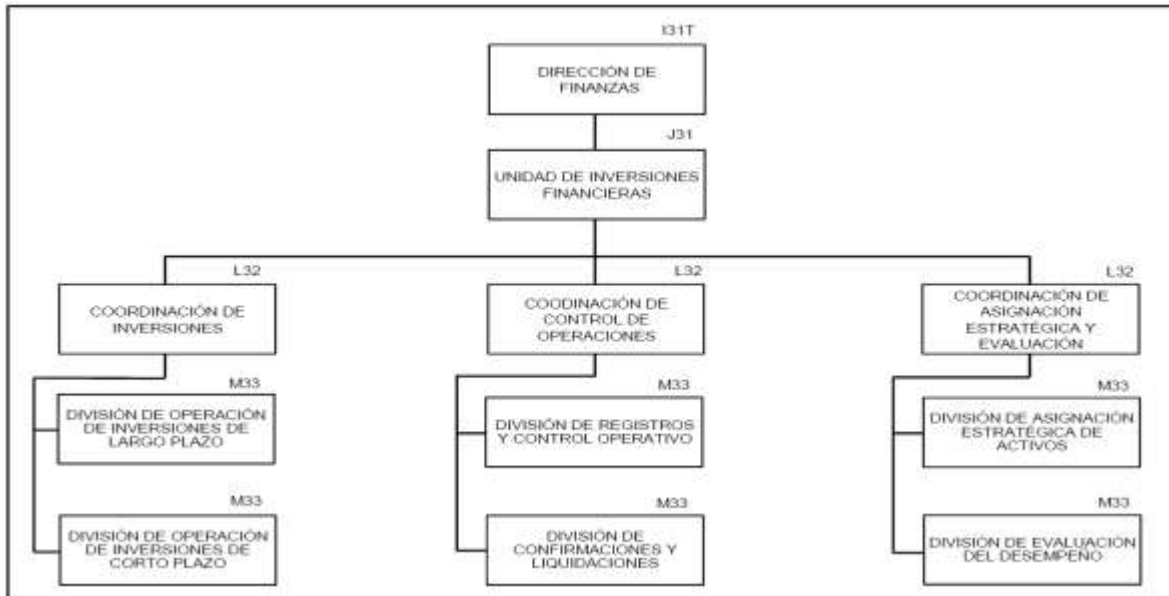

2.9.2 Estructura de la Unidad de Operación Financiera.

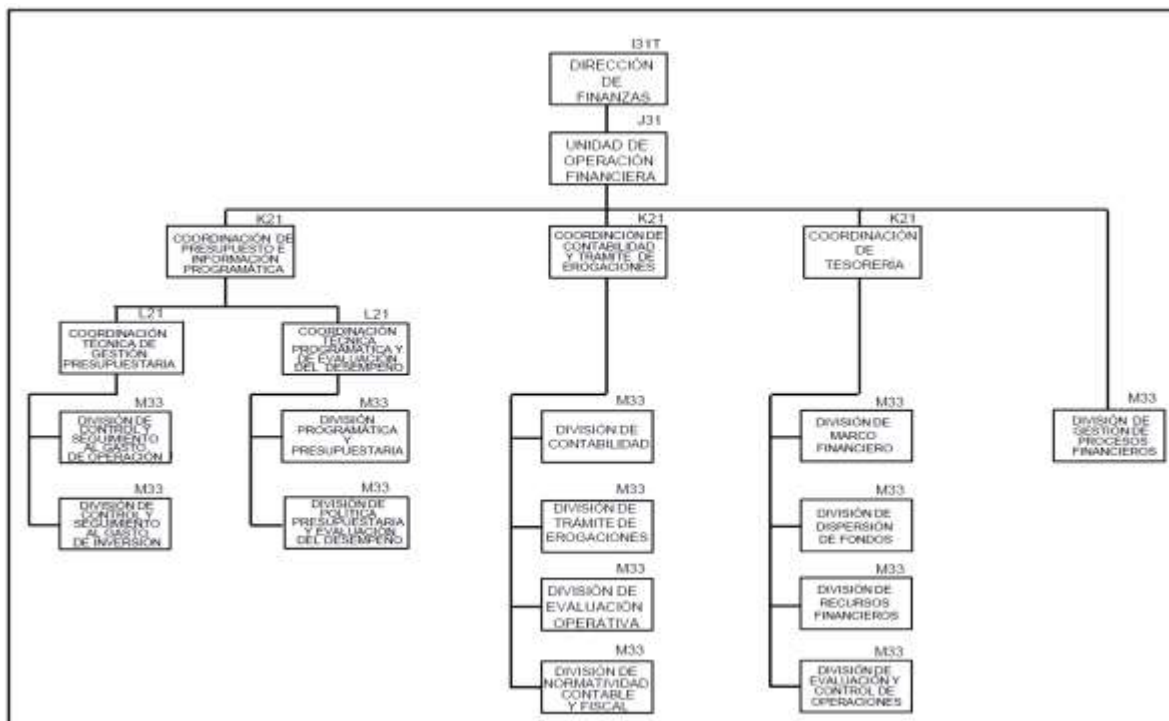

2.9.3 Estructura de la Coordinación de Administración de Riesgos Institucionales.

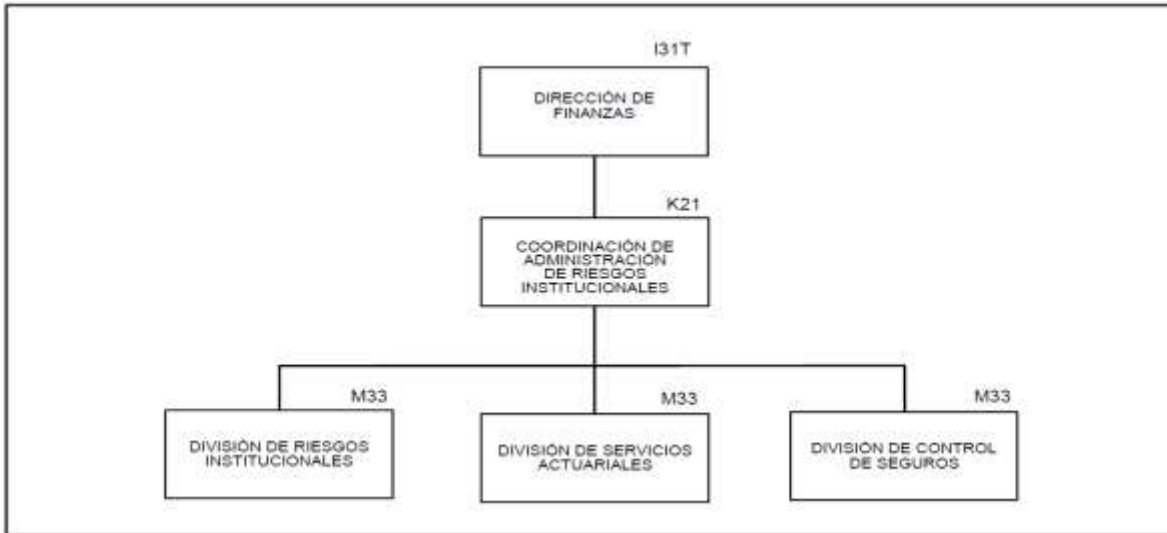

2.9.4 Estructura de la Coordinación de Estrategia y Planeación Financiera.

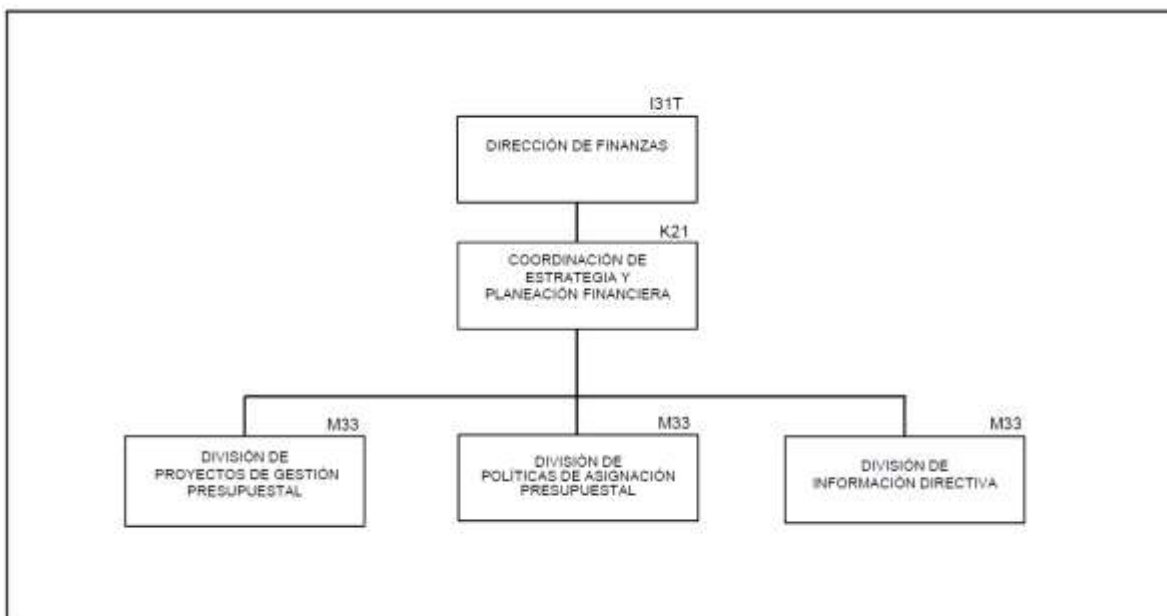

2.9.5 Estructura de la Coordinación de Administración de Riesgos Financieros.

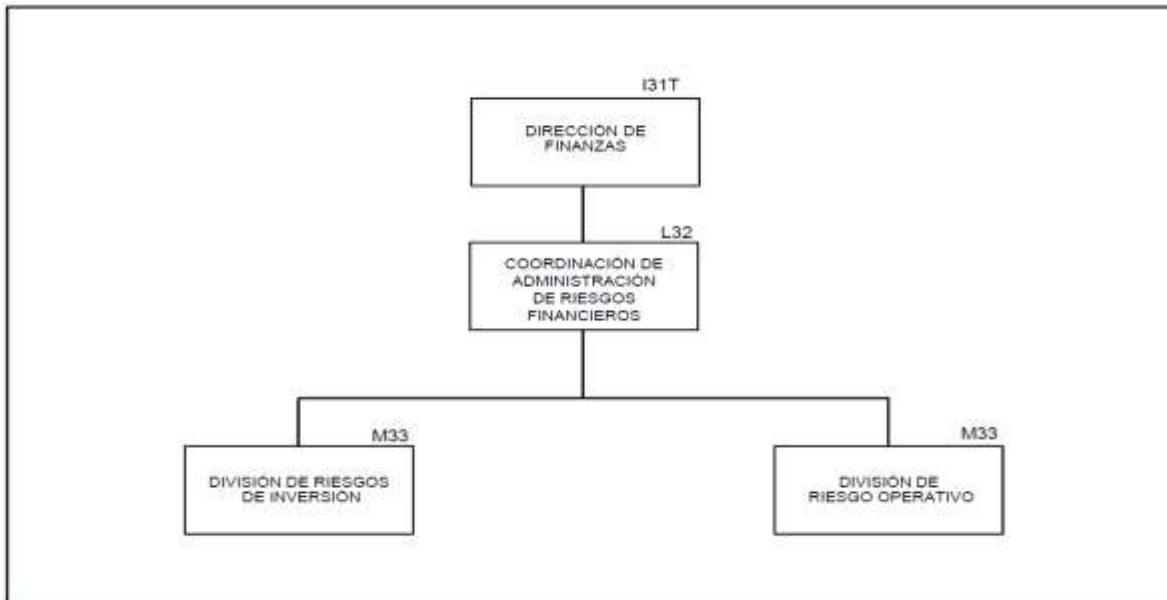

2.10 Estructura de la Dirección de Administración.

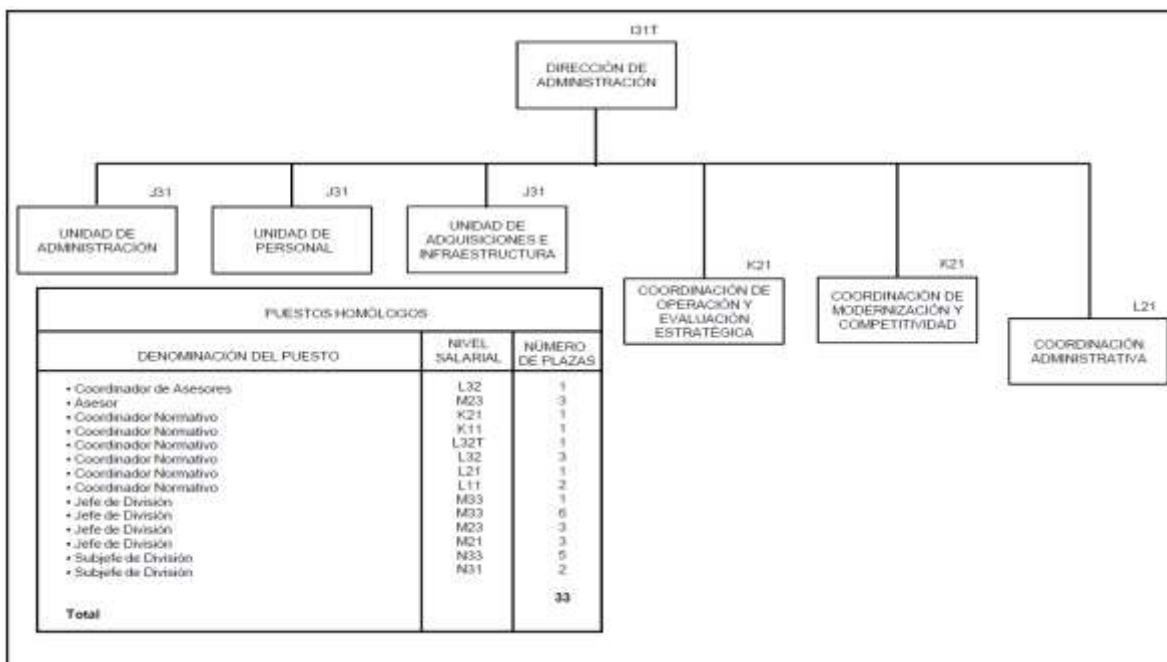

2.10.1 Estructura de la Unidad de Administración.

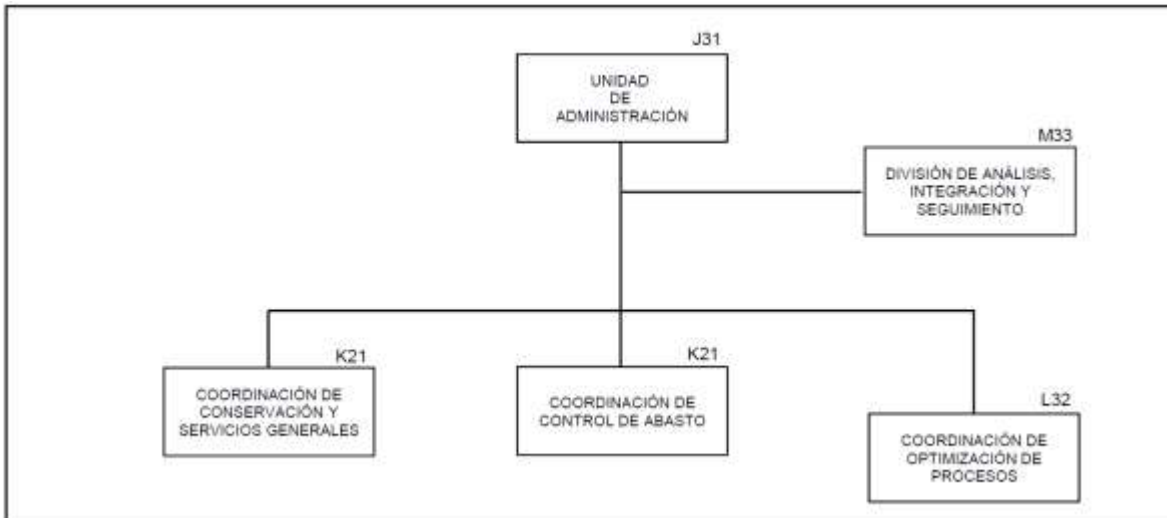

2.10.2 Estructura de la Coordinación de Conservación y Servicios Generales.

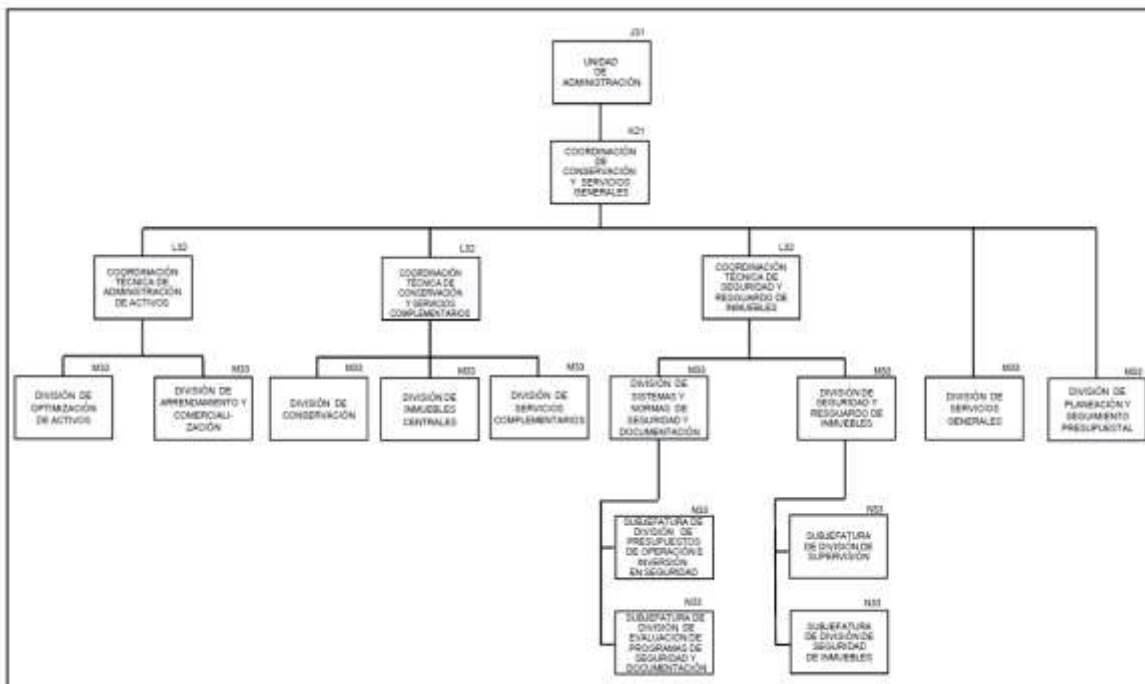

2.10.3 Estructura de la Coordinación de Control de Abasto.

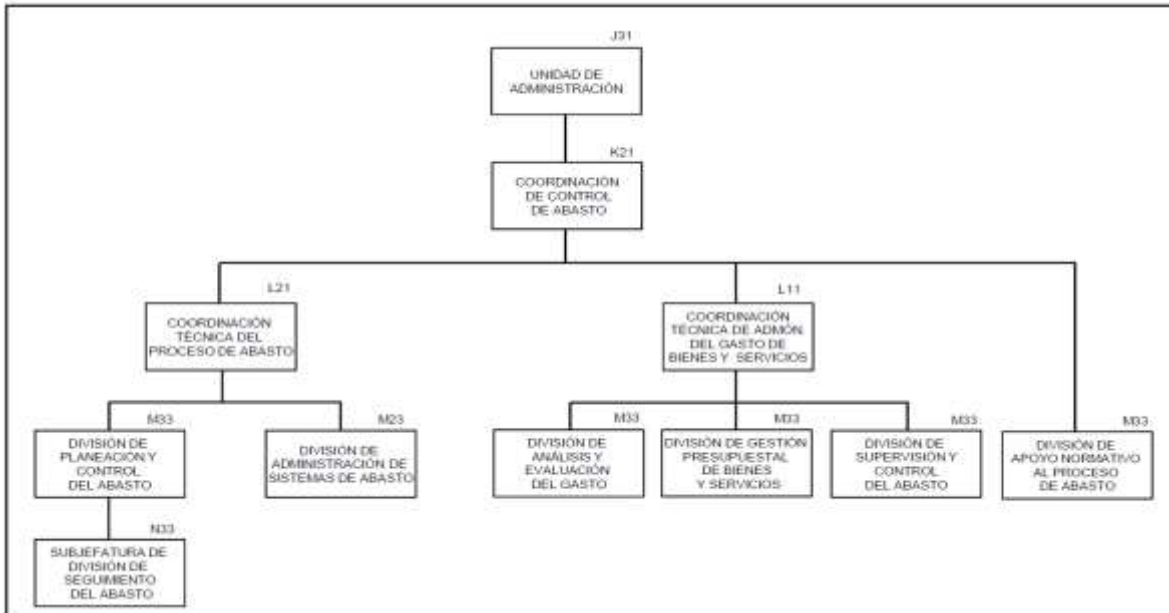

2.10.4 Estructura de la Coordinación de Optimización de Procesos.

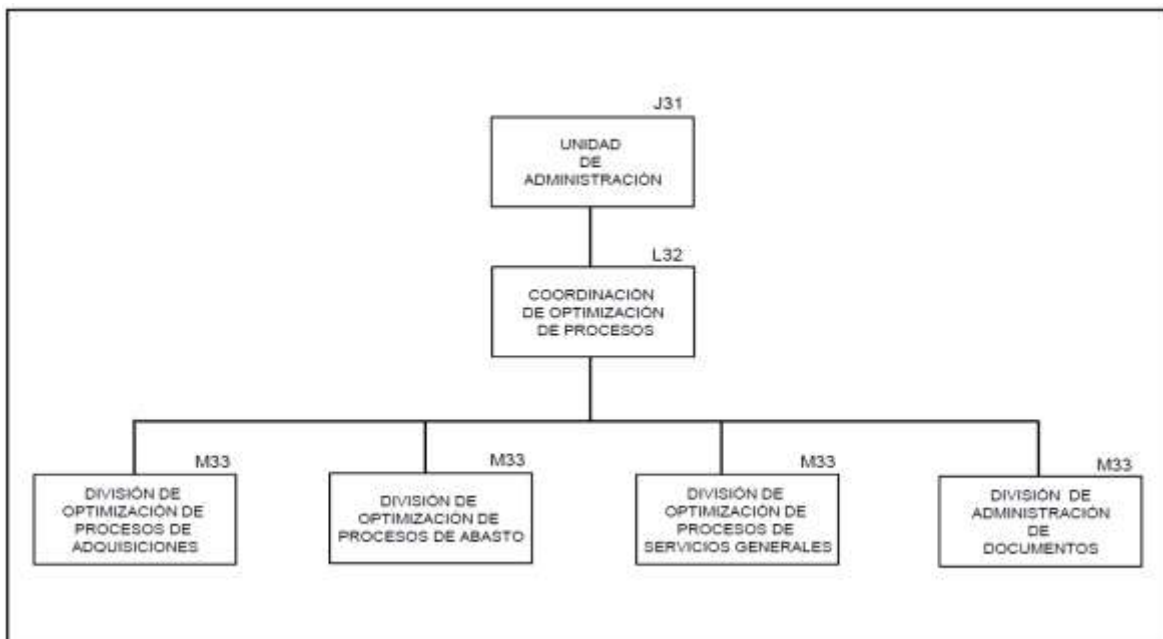

2.10.5 Estructura de la Unidad de Personal.

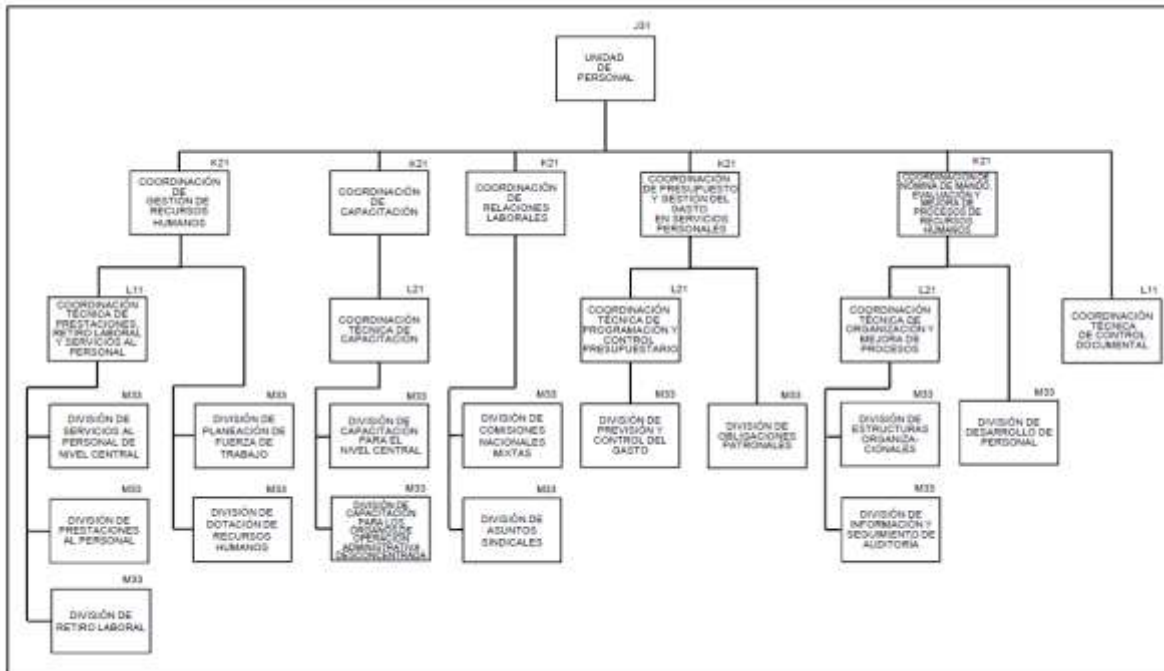

2.10.6 Estructura de la Unidad de Adquisiciones e Infraestructura.

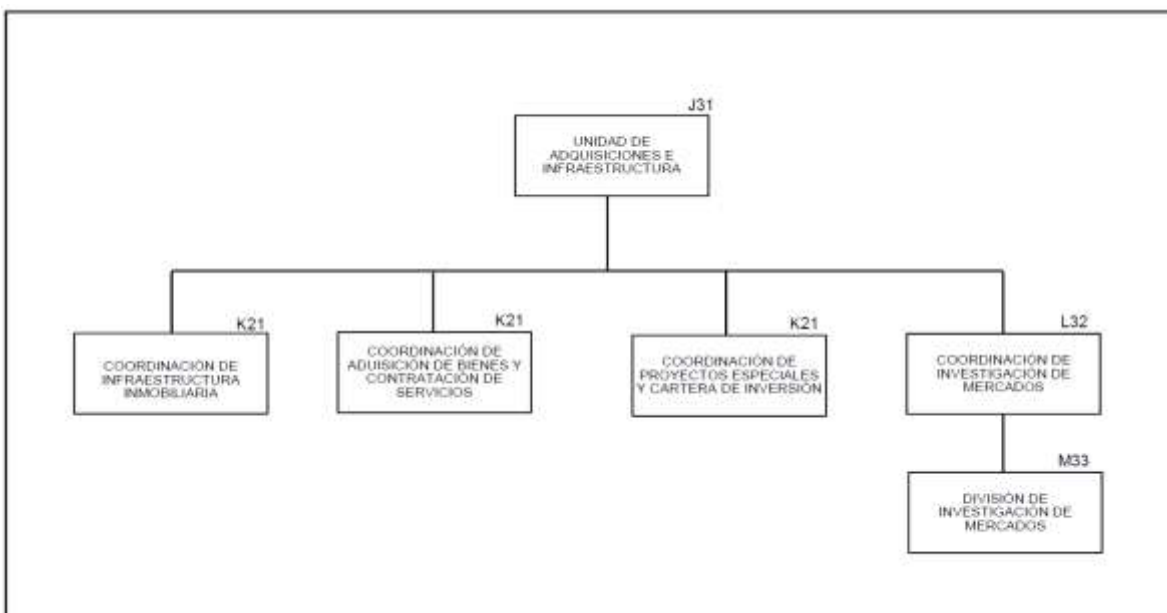

2.10.7 Estructura de la Coordinación de Infraestructura Inmobiliaria.

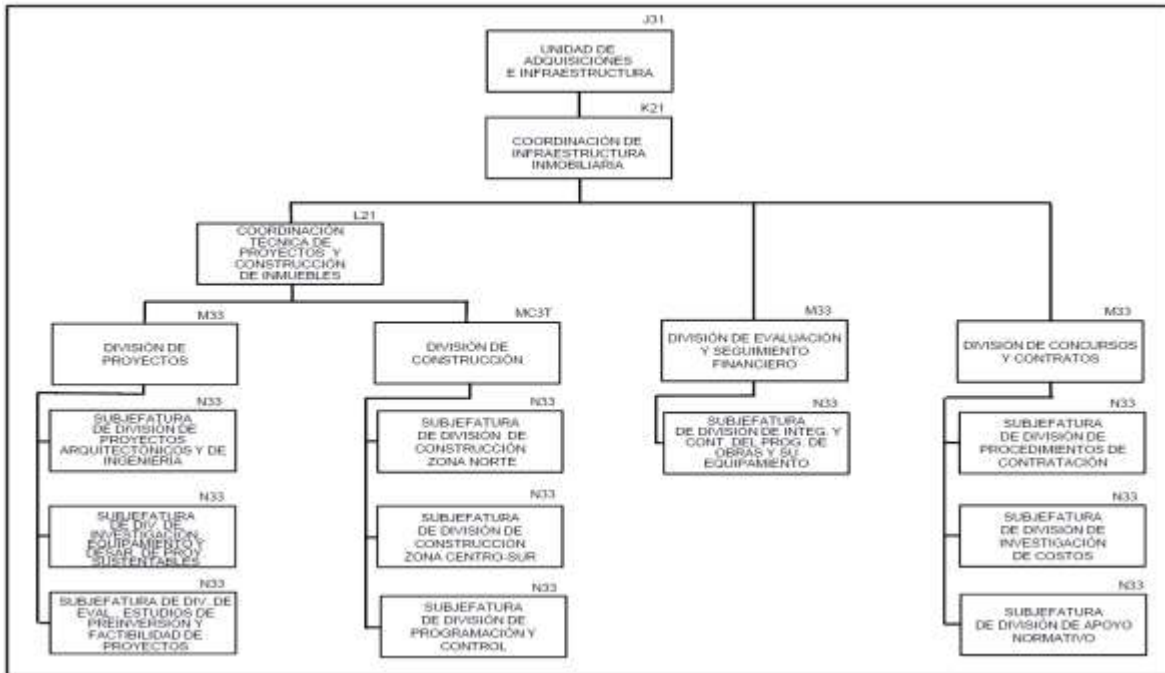

2.10.8 Estructura de la Coordinación de Adquisición de Bienes y Contratación de Servicios.

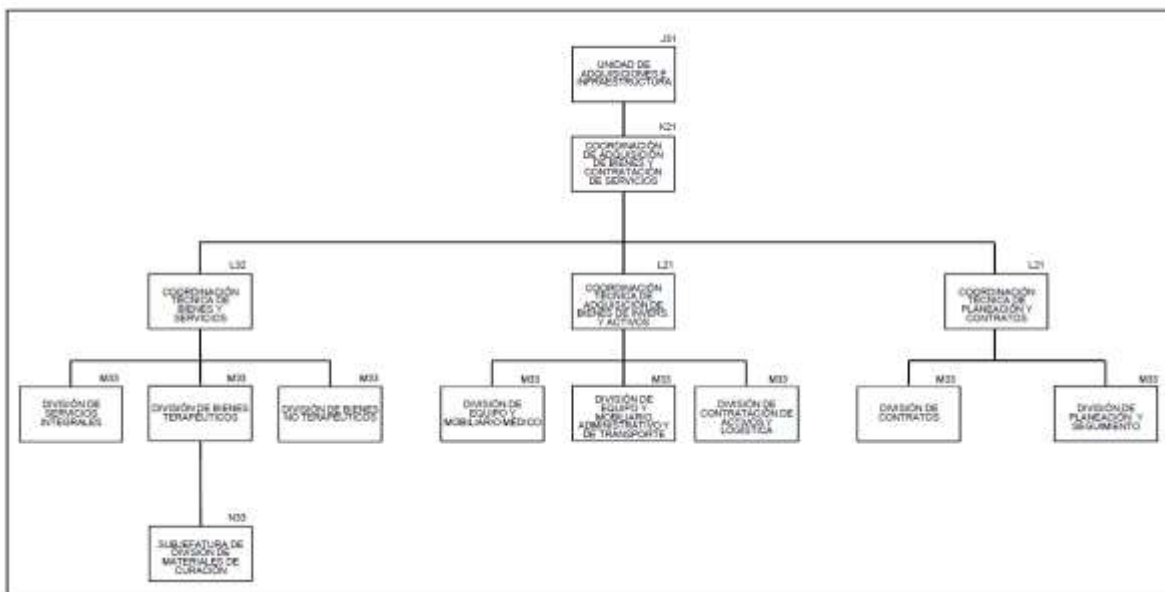

2.10.9 Estructura de la Coordinación de Proyectos Especiales y Cartera de Inversión.

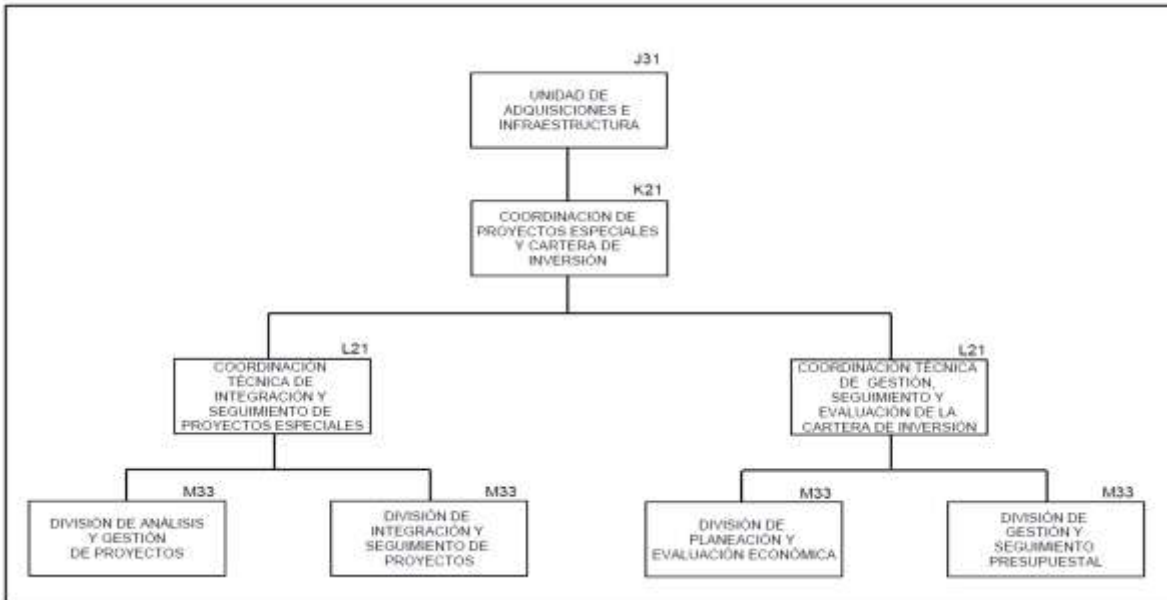

2.10.10 Estructura de la Coordinación de Modernización y Competitividad.

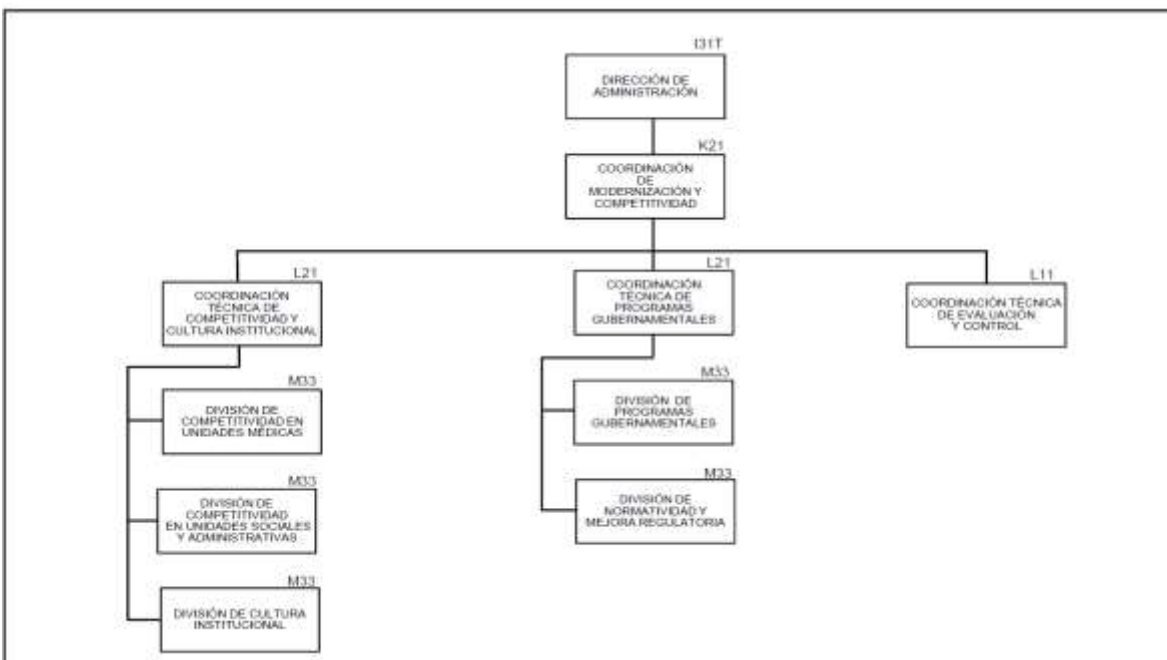

2.10.11 Estructura de la Coordinación Administrativa.

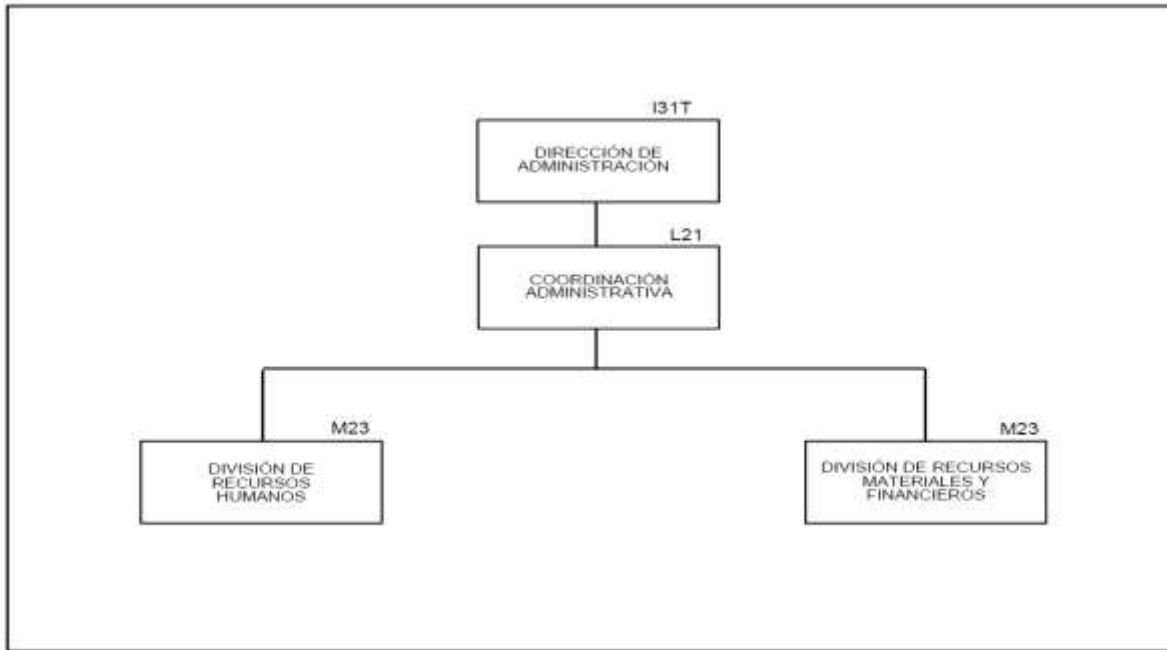

2.11 Estructura de la Dirección de Innovación y Desarrollo Tecnológico.

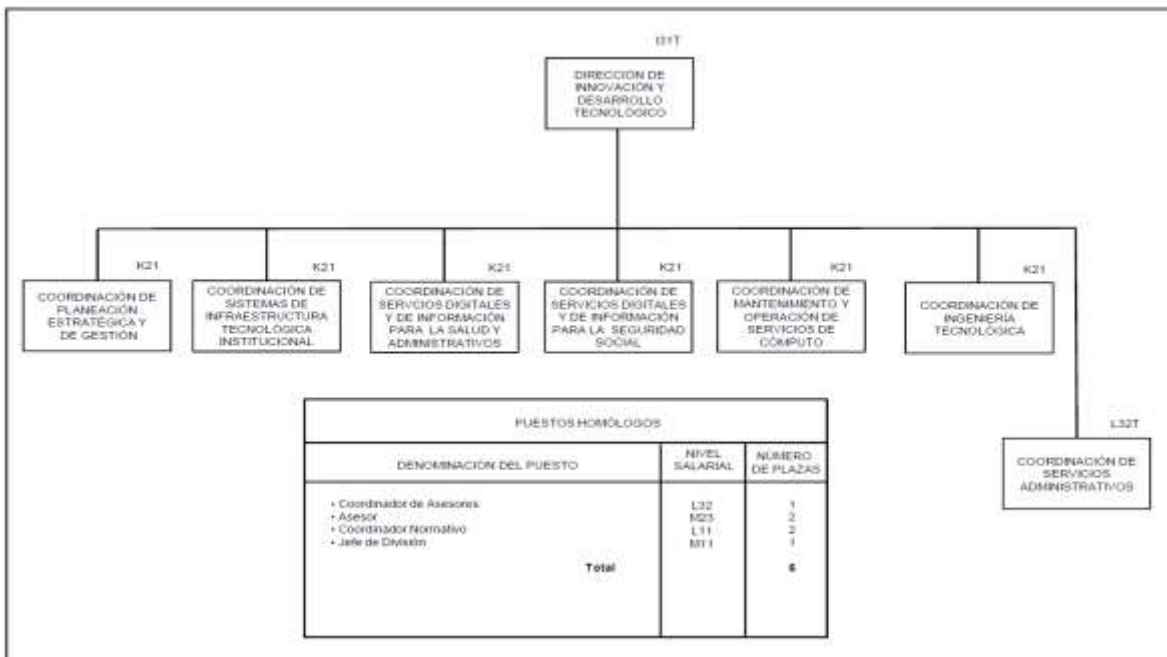

2.11.1 Estructura de la Coordinación de Planeación Estratégica y de Gestión.

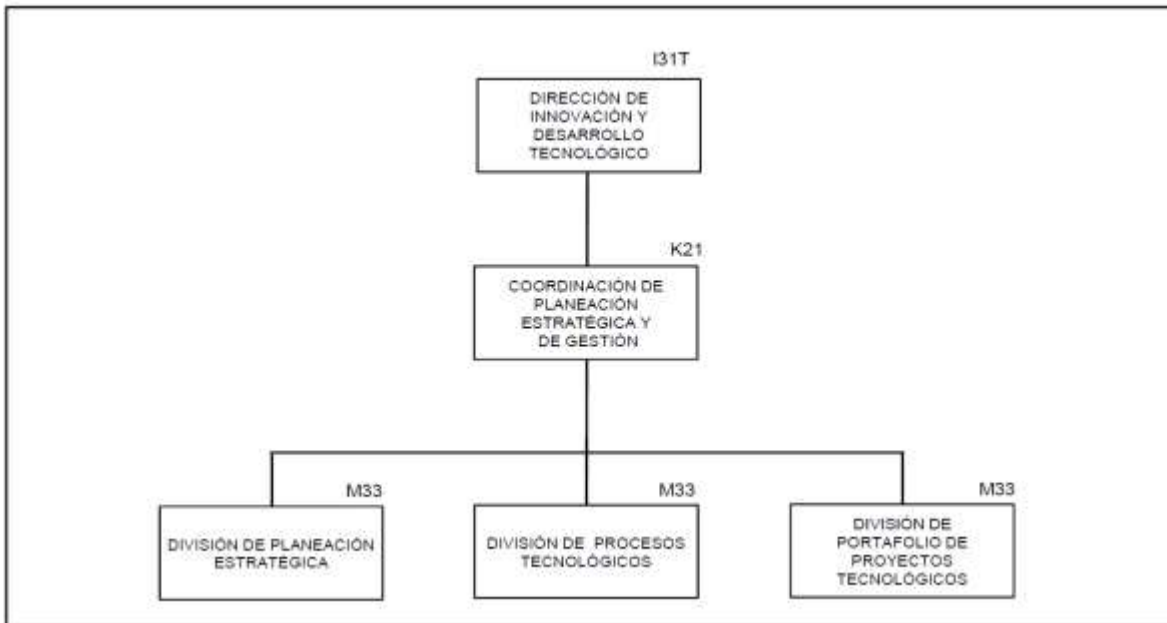

2.11.2 Estructura de la Coordinación de Sistemas de Infraestructura Tecnológica Institucional.

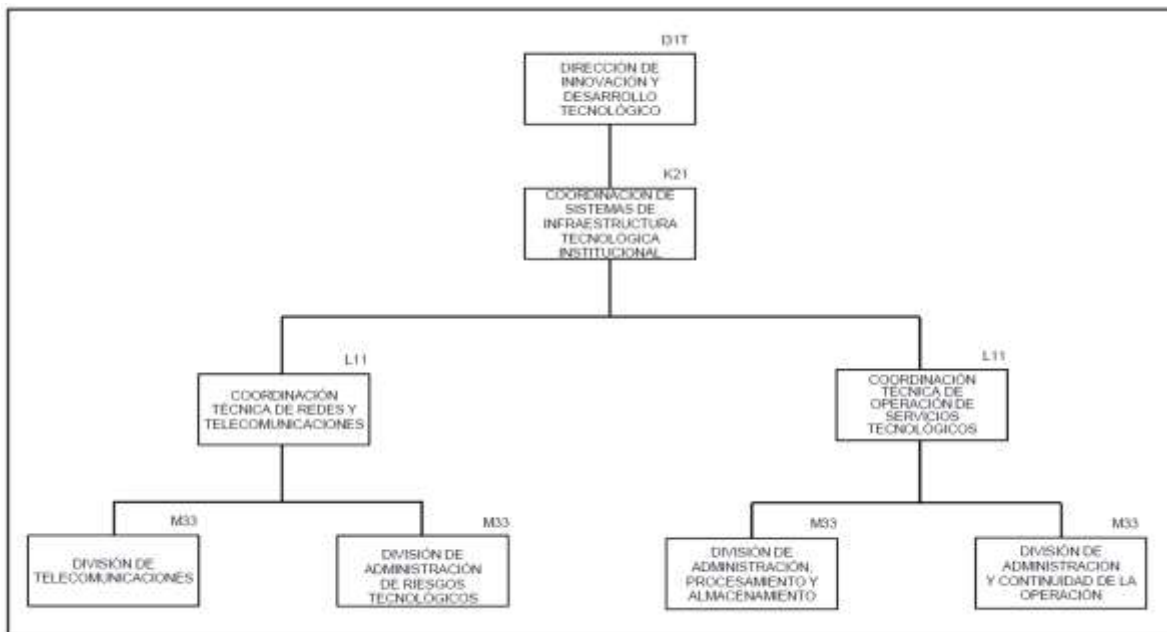

2.11.3 Estructura de la Coordinación de Servicios Digitales y de Información para la Salud y Administrativos.



2.11.4 Estructura de la Coordinación de Servicios Digitales y de Información para la Seguridad Social.

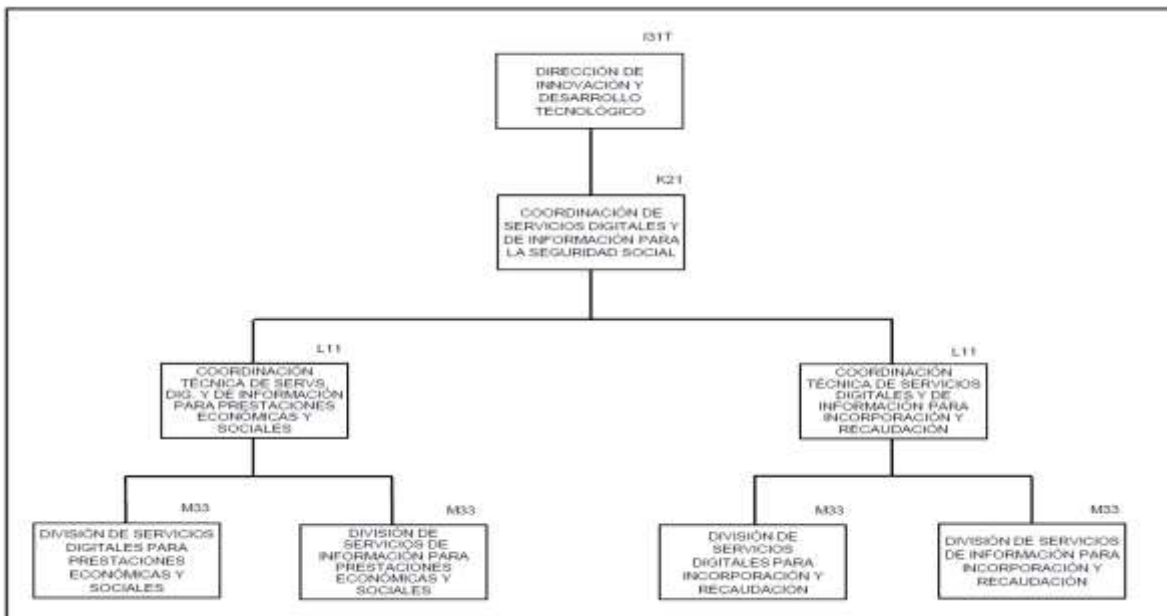

2.11.5 Estructura de la Coordinación de Mantenimiento y Operación de los Sistemas de Cómputo.

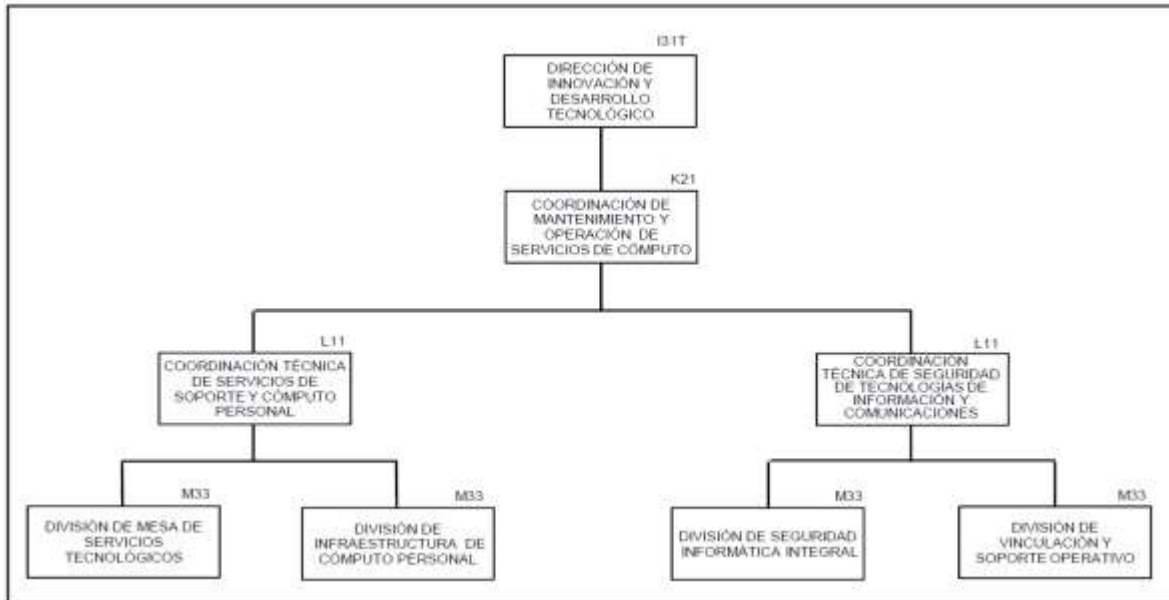

2.11.6 Estructura de la Coordinación de Ingeniería Tecnológica.

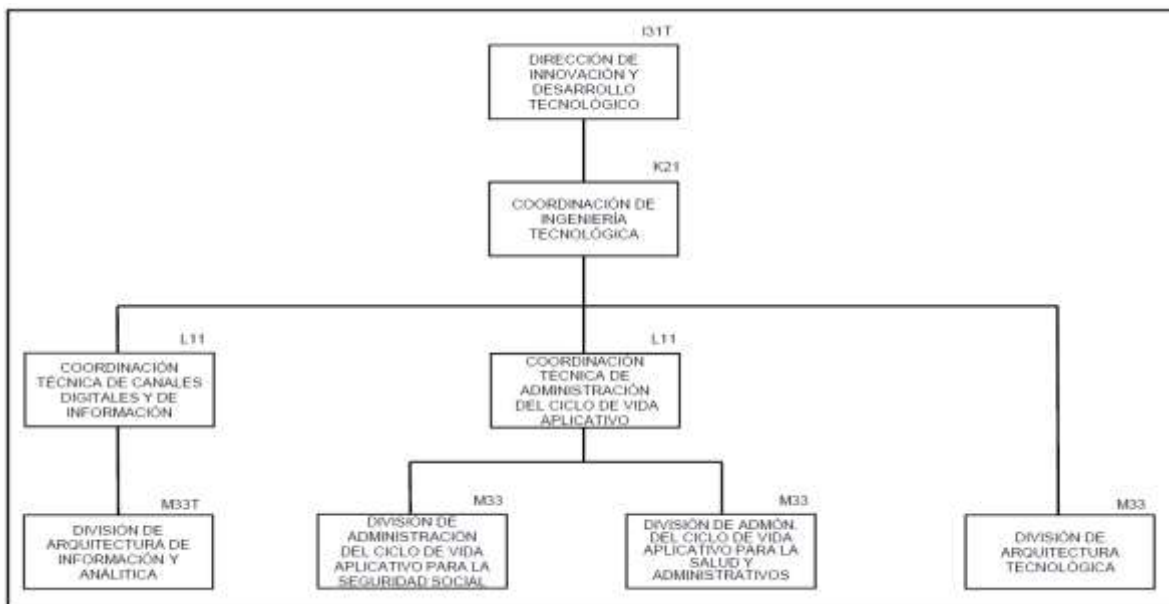

2.12 Estructura de la Dirección de Vinculación Institucional y Evaluación de Delegaciones.

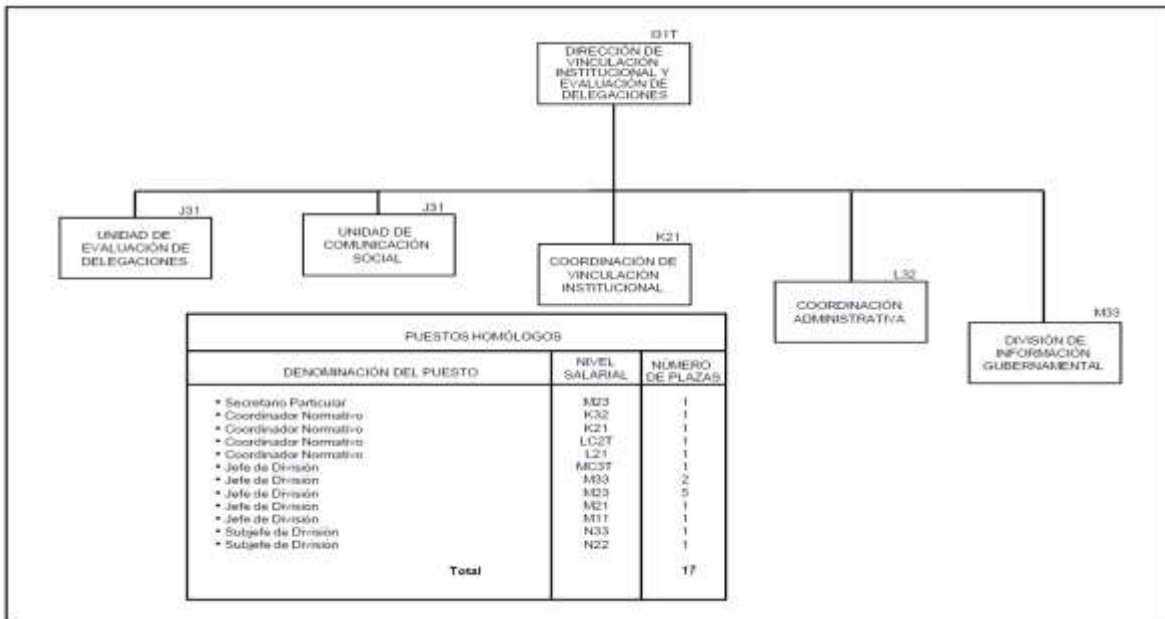

2.12.1 Estructura de la Unidad de Evaluación de Delegaciones.

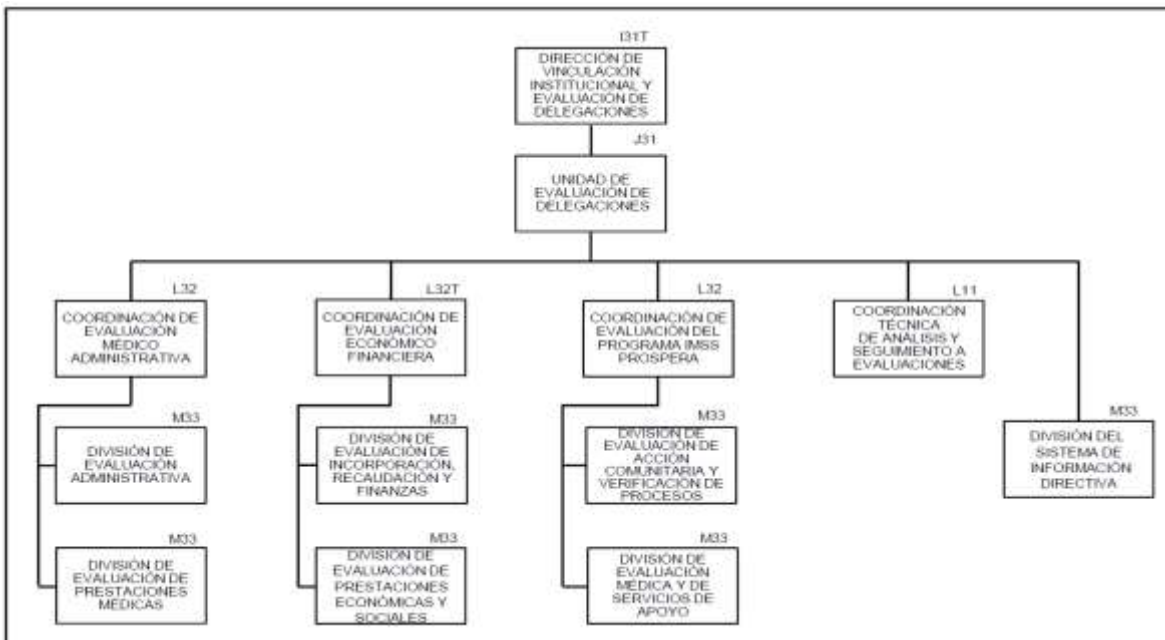

2.12.2 Estructura de la Unidad de Comunicación Social.

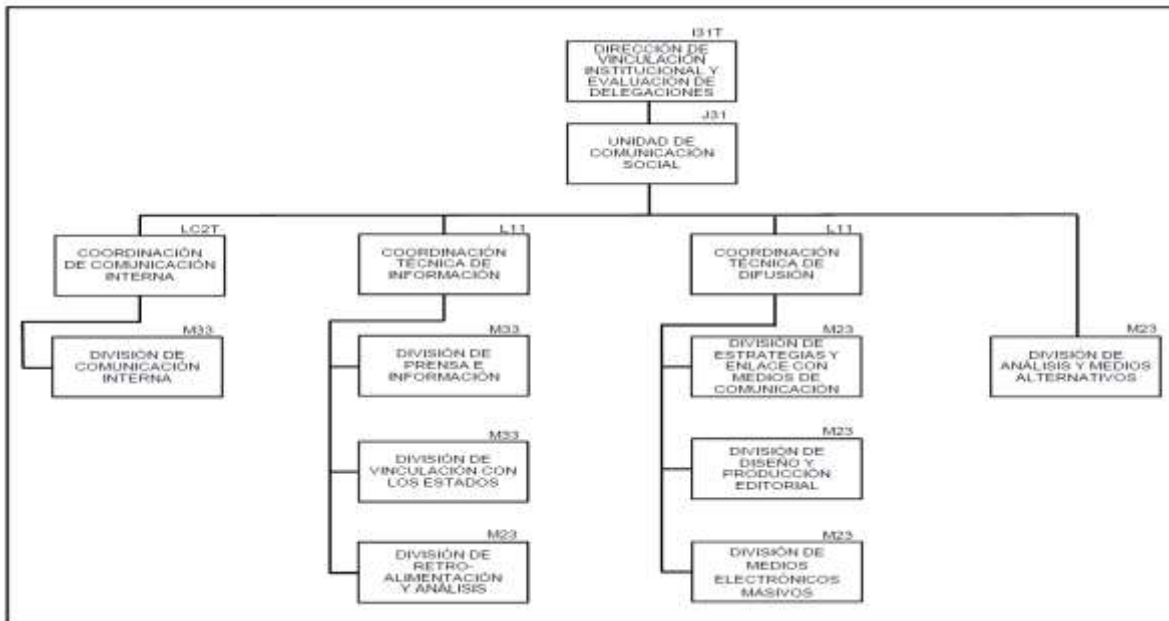

2.12.3 Estructura de la Coordinación de Vinculación Institucional.

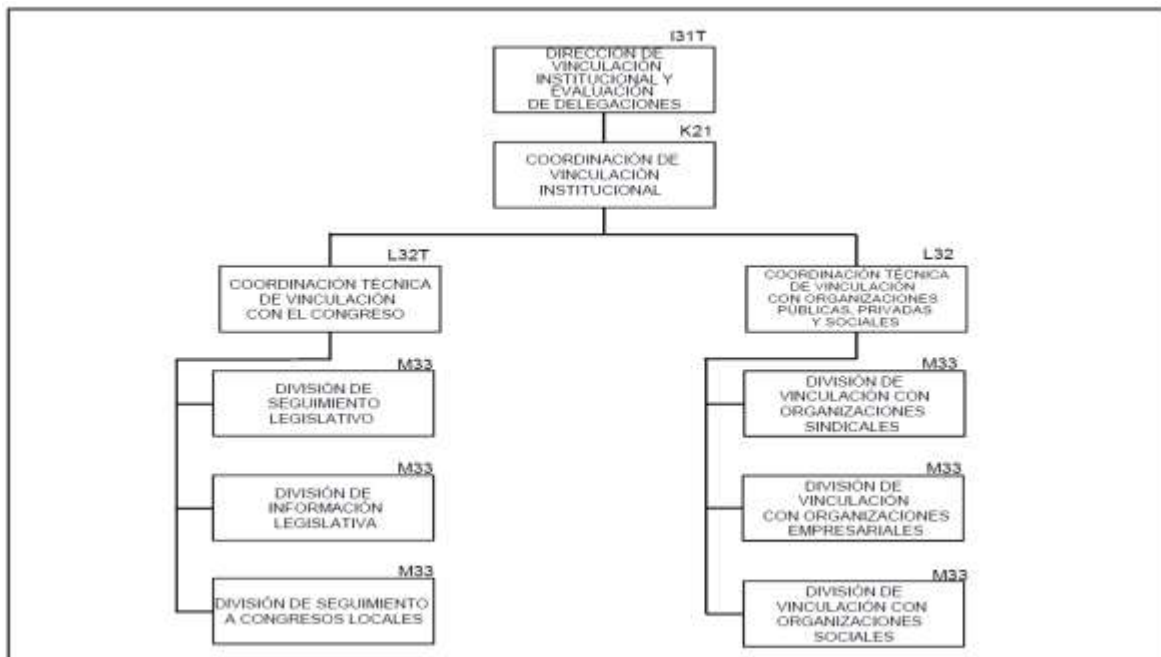

2.12.4 Estructura de la Coordinación Administrativa.

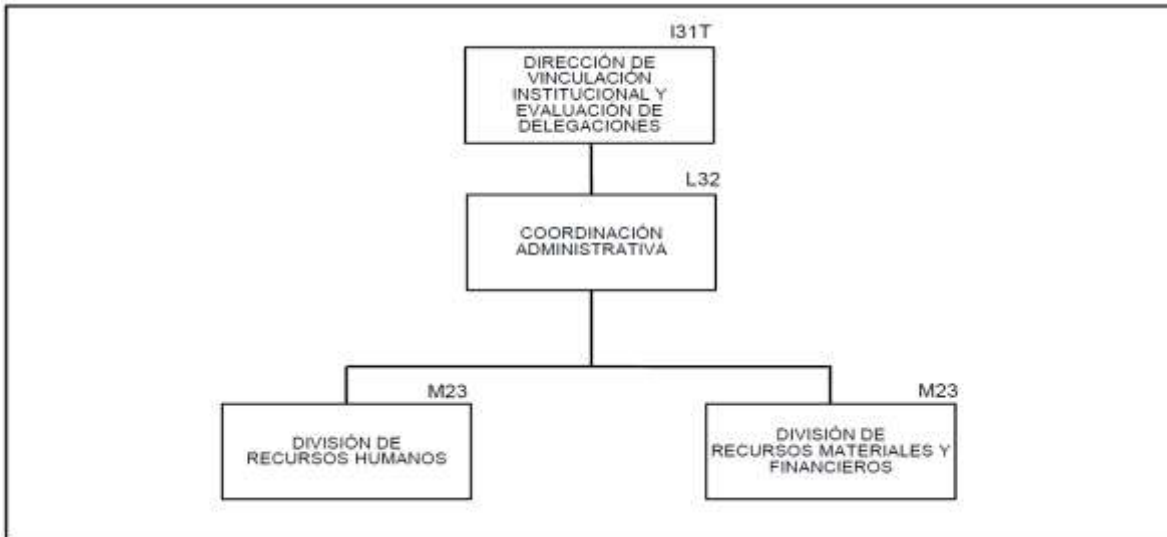

2.13 Estructura de la Dirección de Planeación Estratégica Institucional.

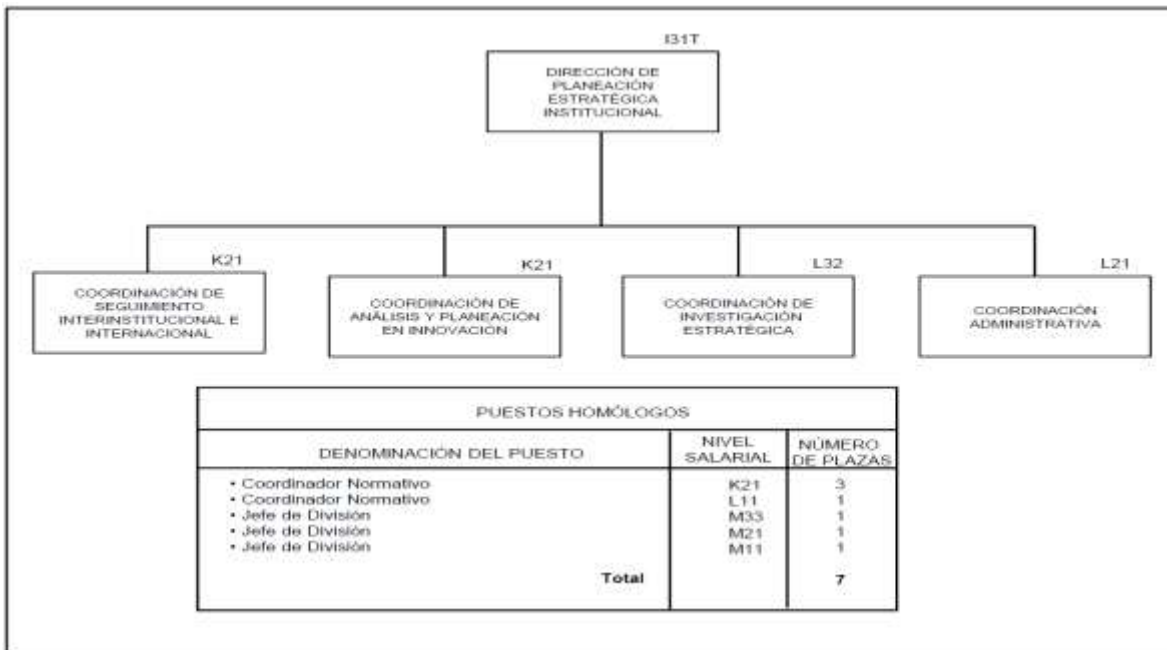

2.13.1 Estructura de la Coordinación de Seguimiento Interinstitucional e Internacional.

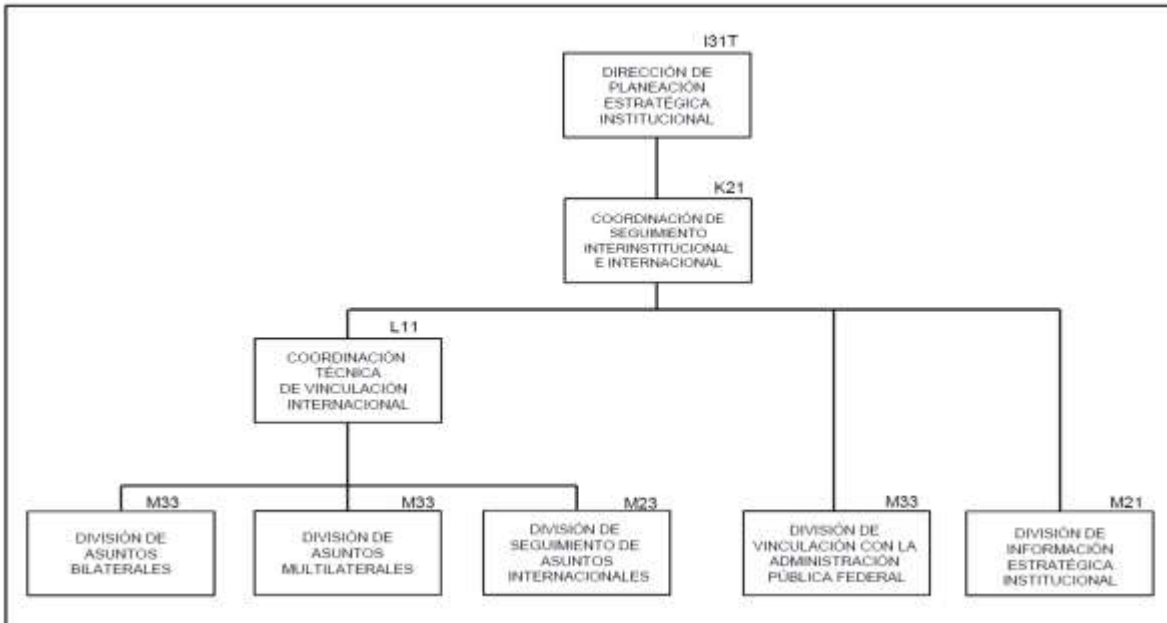

2.13.2 Estructura de la Coordinación de Análisis y Planeación en Innovación.

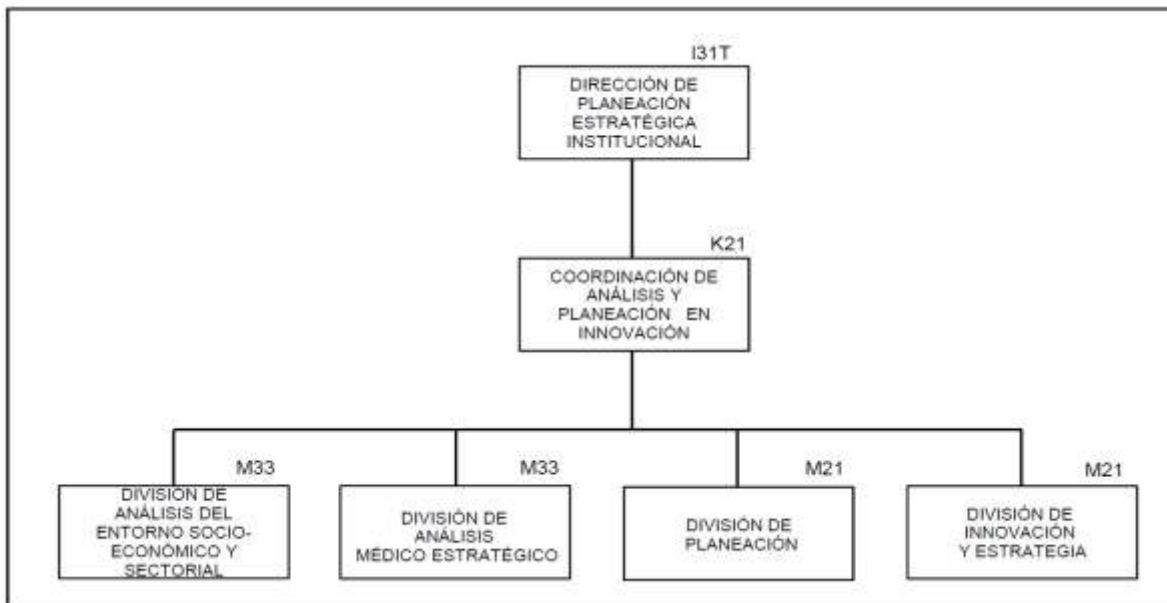

2.13.3 Estructura de la Coordinación de Investigación Estratégica.

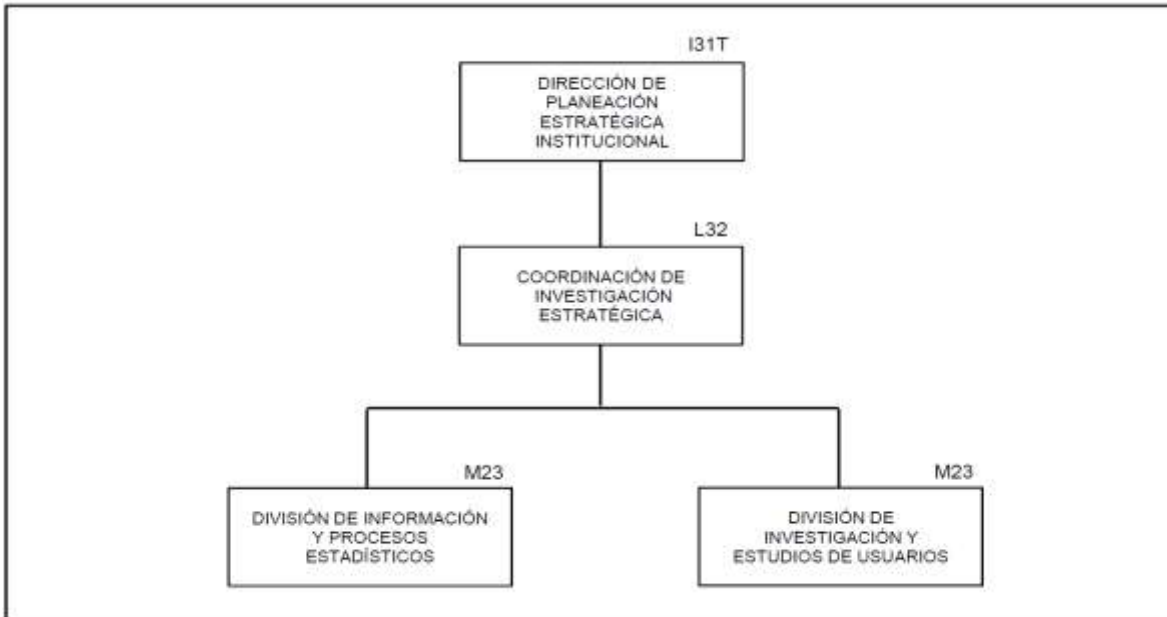

2.13.4 Estructura de la Coordinación Administrativa.

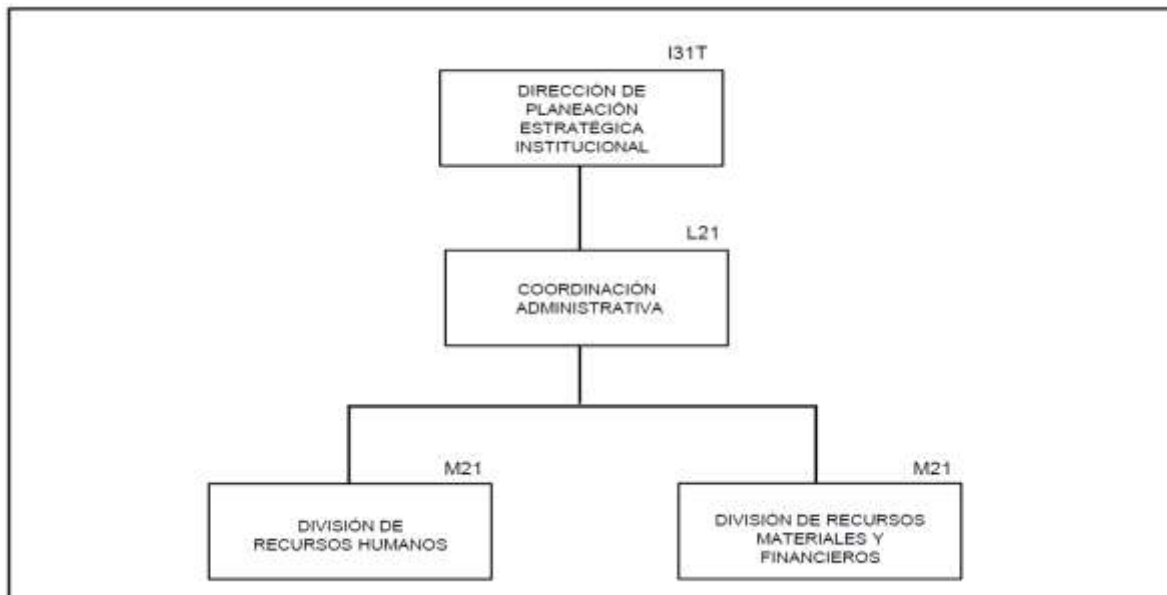

2.14 Estructura del Organismo Interno de Control (Nivel Central).

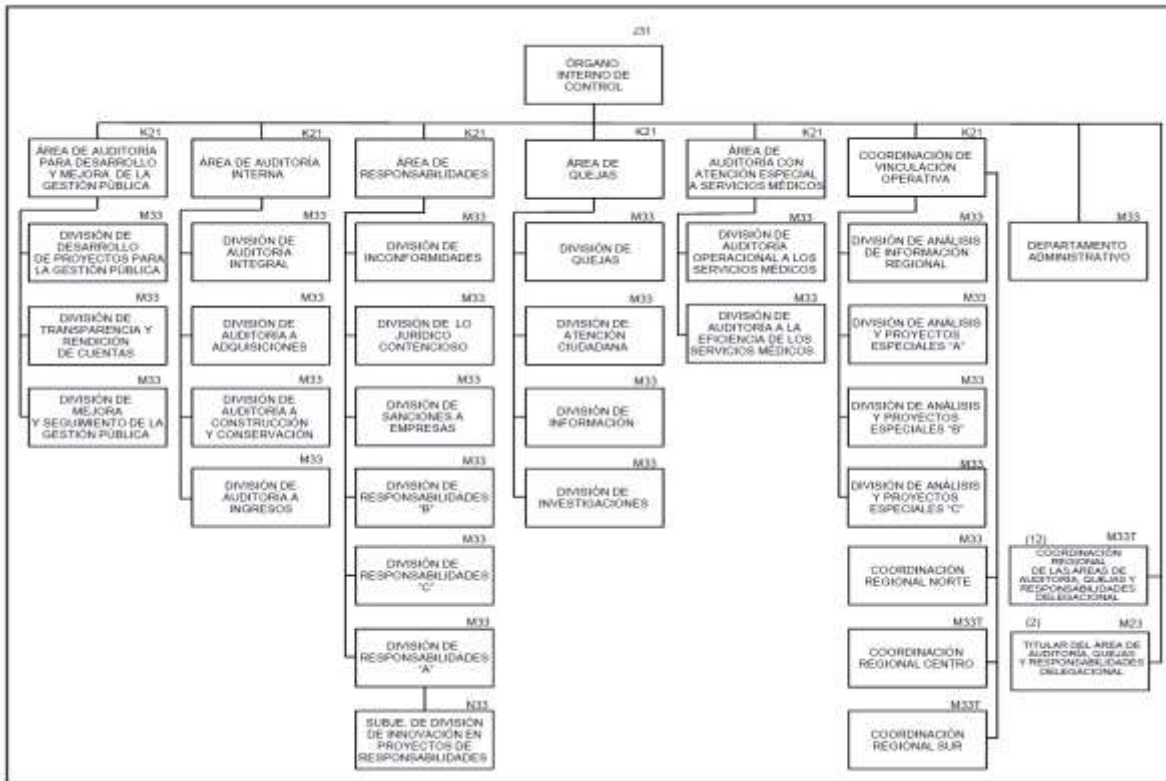

2.14.1 Estructura de la Coordinación Regional de las Áreas de Auditoría, Quejas y Responsabilidades (Delegacional).

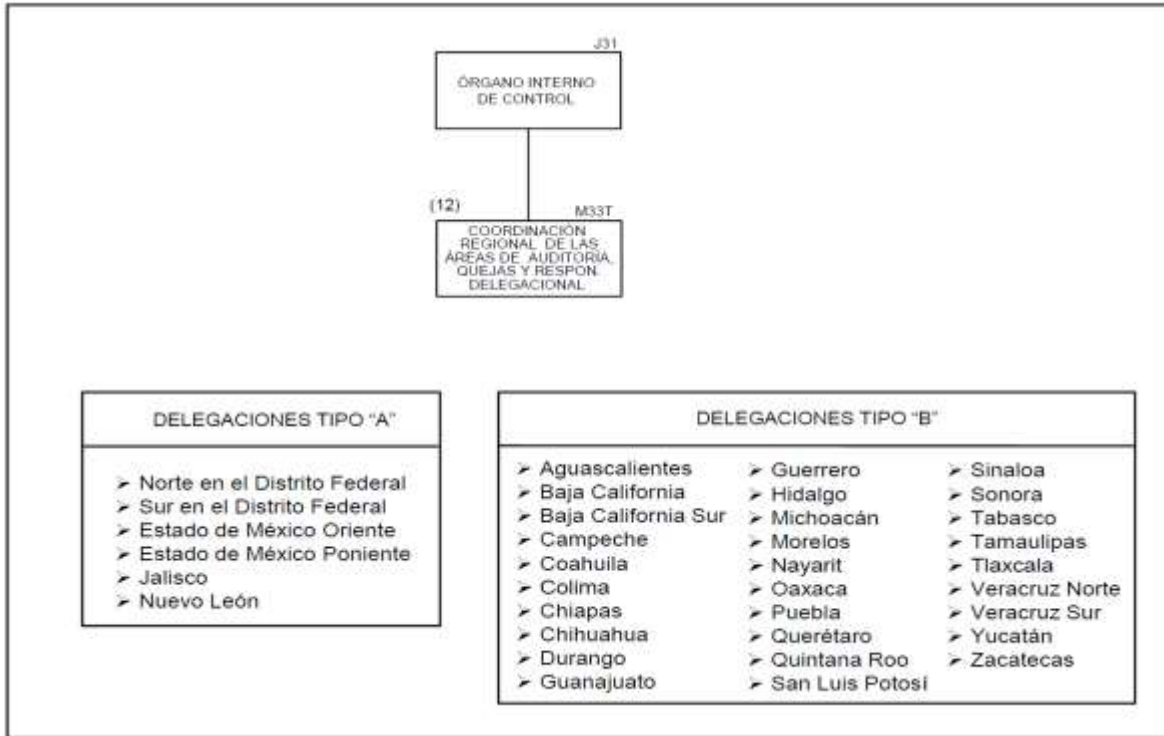

2.15 Estructura de las Delegaciones Tipo "A".

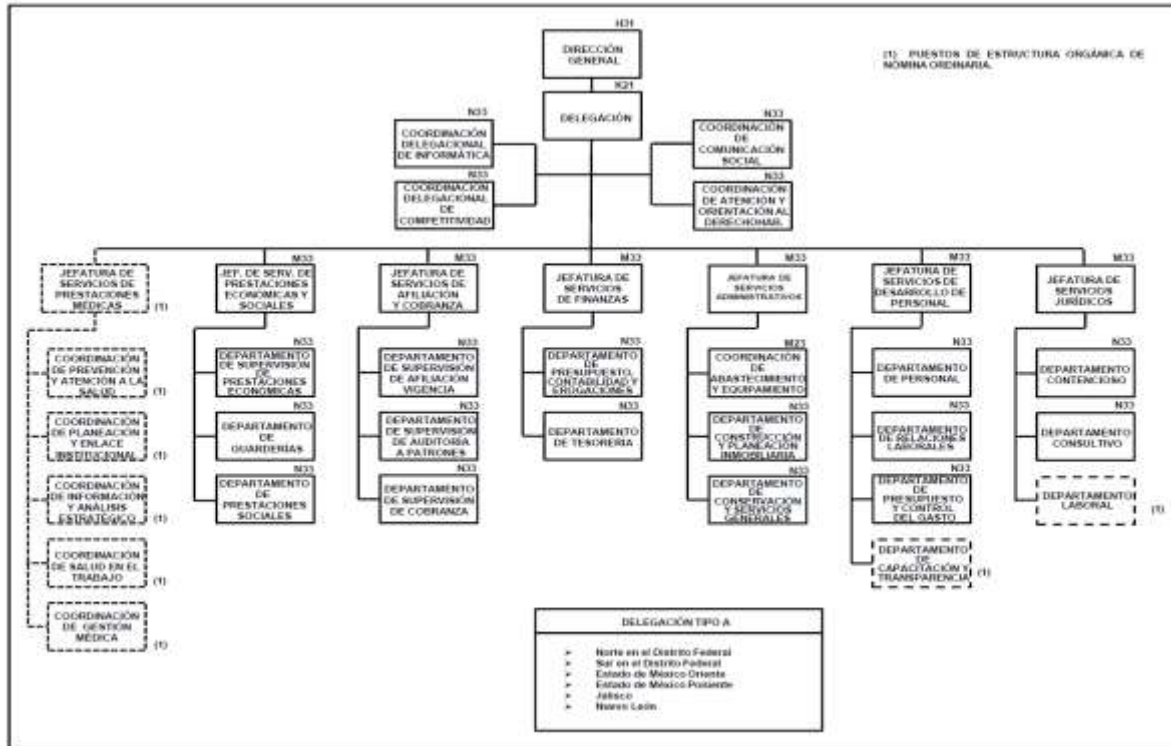

2.15.1 Estructura de la Coordinación de Abastecimiento y Equipamiento Tipo "A".

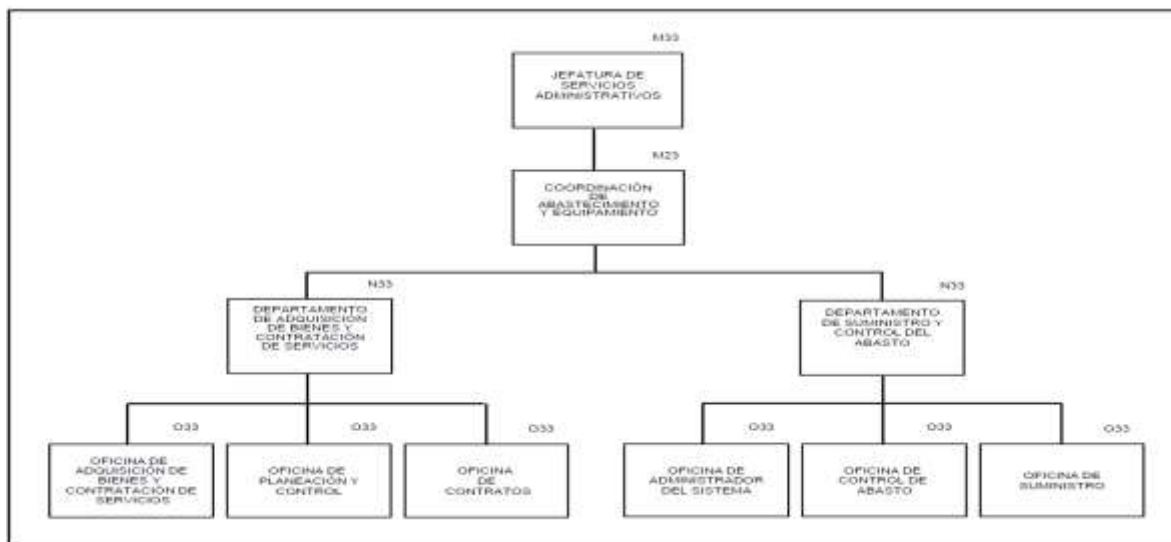

2.16 Estructura de las Delegaciones Tipo “B”.

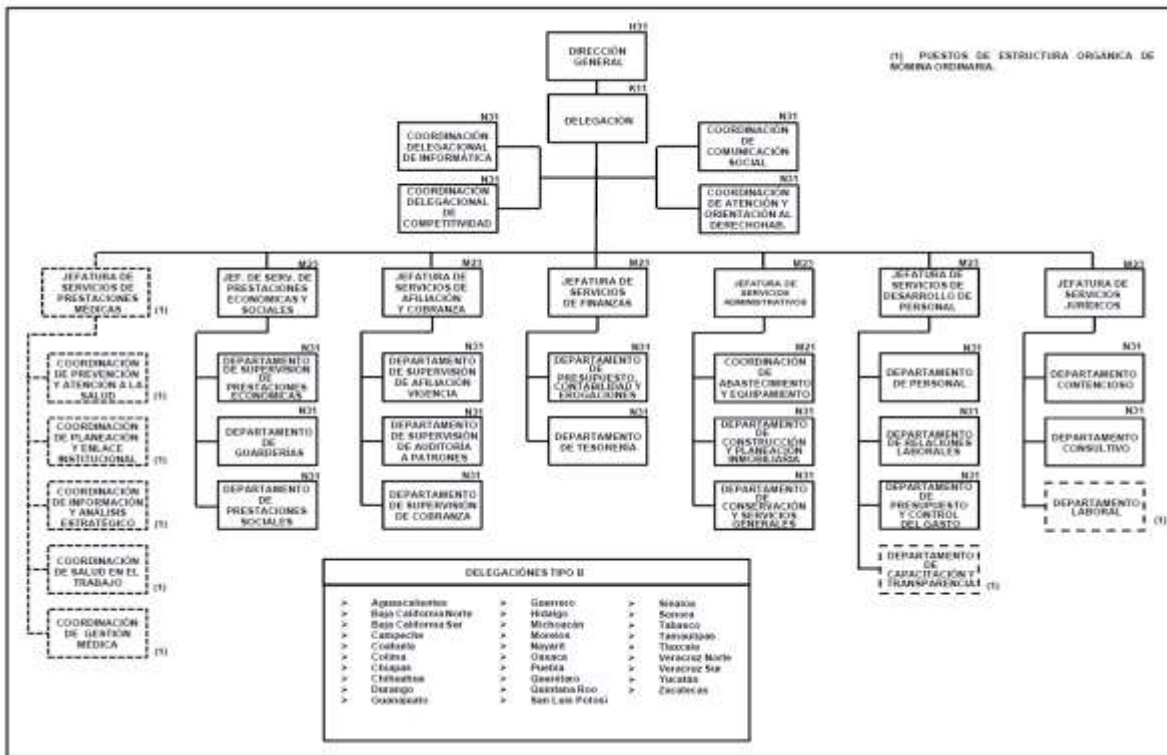

2.16.1 Estructura de la Coordinación de Abastecimiento y Equipamiento Tipo “B”.

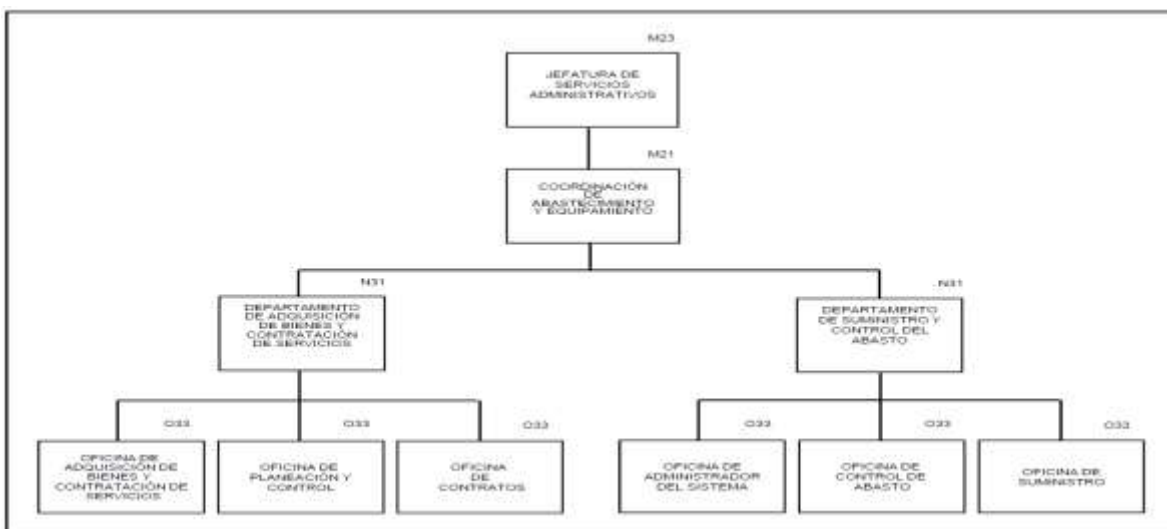

2.17 Estructura de las Unidades Médicas de Alta Especialidad.

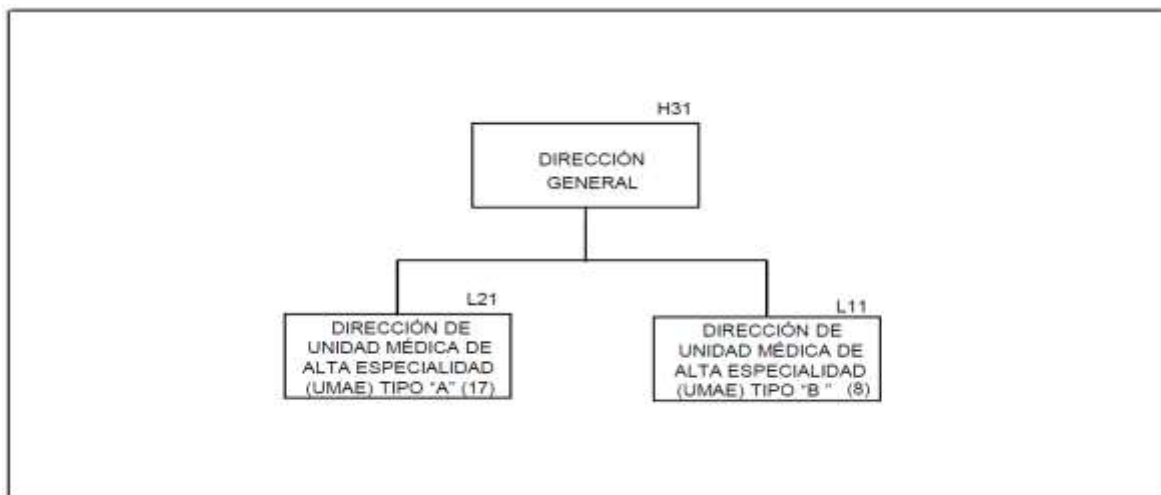

N°	Unidades Médicas de Alta Especialidad Tipo "A"	Nivel	Región
----	--	-------	--------

1	Hospital de Especialidades del Centro Médico Nacional de Occidente, Guadalajara, Jal.	L21	Occidente
2	Hospital de Pediatría del Centro Médico Nacional de Occidente, Guadalajara, Jal.	L21	Occidente
3	Hospital de Especialidades N° 25 del Centro Médico Nacional Noreste, Monterrey, N.L.	L21	Norte
4	Hospital de Cardiología N° 34, Monterrey, N.L.	L21	Norte
5	Hospital de Especialidades "Dr. Antonio Fraga Mouret" del Centro Médico Nacional "La Raza", Ciudad de México	L21	Centro
6	Hospital General "Dr. Gaudencio González Garza" del Centro Médico Nacional "La Raza", Ciudad de México	L21	Centro
7	Unidad Médica de Alta Especialidad "Dr. Victorio de la Fuente Narváez", Ciudad de México	L21	Centro
8	Hospital de Traumatología y Ortopedia "Lomas Verdes", Edo. de México	L21	Centro
9	Hospital de Especialidades "Dr. Bernardo Sepúlveda Gutiérrez" del Centro Médico Nacional S. XXI, Ciudad de M.	L21	Centro
10	Hospital de Pediatría del Centro Médico Nacional S. XXI, Ciudad de México	L21	Centro
11	Hospital de Cardiología del Centro Médico Nacional S. XXI, Ciudad de México	L21	Centro
12	Hospital de Oncología del Centro Médico Nacional S. XXI, Ciudad de México	L21	Centro
13	Hospital de Especialidades N° 71, Torreón Coahuila.	L21	Norte
14	Hospital de Especialidades del Centro Médico Nacional "Manuel Avila Camacho", Puebla, Pue.	L21	Sur
15	Hospital de Especialidades N° 1 del Centro Médico Nacional del Bajío, León, Guanajuato.	L21	Occidente
16	Hospital de Especialidades N° 14 del Centro Médico Nacional "Adolfo Ruiz Cortines", Veracruz, Ver.	L21	Sur
17	Hospital de Traumatología y Ortopedia N° 21, Monterrey, N.L.	L21	Norte

N°	Unidades Médicas de Alta Especialidad Tipo "B"	Nivel	Región
----	--	-------	--------

1	Hospital de Gineco Obstetricia N° 3 del Centro Médico Nacional "La Raza", Ciudad de México	L11	Centro
2	Hospital de Gineco Obstetricia N° 4 "Luis Castelazo Ayala", Ciudad de México	L11	Centro
3	Hospital de Gineco Obstetricia del Centro Médico Nacional de Occidente, Guadalajara, Jal.	L11	Occidente
4	Hospital de Traumatología y Ortopedia del Centro Médico Nacional "Manuel Avila Camacho", Puebla, Pue.	L11	Sur
5	Hospital de Ginecopediatría N° 48 del Centro Médico Nacional del Bajío, León, Guanajuato.	L11	Occidente
6	Hospital de Especialidades N° 2 "Luis Donald Colosio Murrrieta" del Centro Médico Nacional del Noroeste, Cd. Obregón, Son.	L11	Occidente

ACUERDO ACDO.IN2.HCT.310517/122.P.DA Y SU ANEXO, DICTADO POR EL H. CONSEJO TÉCNICO, EN LA SESIÓN ORDINARIA CELEBRADA EL 31 DE MAYO DE 2017, RELATIVO AL INFORME DE LOS SERVICIOS PERSONALES EN EL IMSS 2016

Fe de Erratas DOF 07-07-17

7	Hospital de Gineco Obstetricia N° 23 "Ignacio Morones Prieto", Monterrey, N.L.	L11	Norte
8	Hospital de Especialidades del Centro Médico Nacional "Ignacio García Téllez", Mérida, Yucatán.	L11	Sur

2.18 Estructura de las Subdelegaciones Tipo "A".

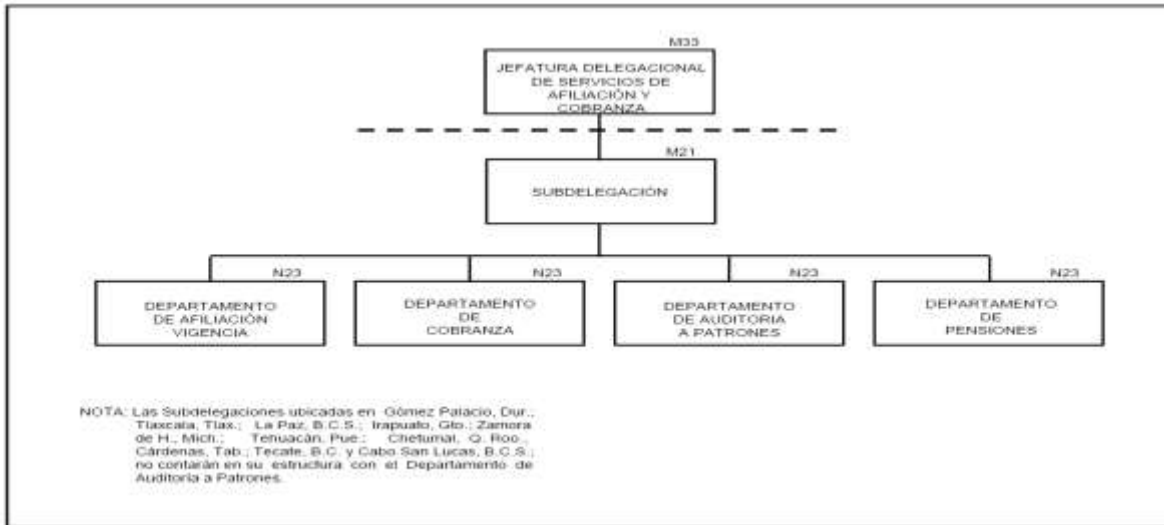

Relación de Subdelegaciones Tipo "A".

1	Norte en el Distrito Federal	Magdalena de la Salinas	A	41	Michoacán	Zamora	A
2	Norte en el Distrito Federal	Santa María la Rivera	A	42	Morelos	Cuernavaca	A
3	Norte en el Distrito Federal	Polanco	A	43	Nayarit	Tepic	A
4	Norte en el Distrito Federal	Guerrero	A	44	Nuevo León	Apodaca	A
5	Norte en el Distrito Federal	Centro	A	45	Nuevo León	2 Noroeste	A
6	Sur en el Distrito Federal	Piedad Narvarte	A	46	Nuevo León	1 Noroeste	A
7	Sur en el Distrito Federal	Del Valle	A	47	Nuevo León	4 Sureste	A
8	Sur en el Distrito Federal	San Ángel	A	48	Nuevo León	3 Sureste	A
9	Sur en el Distrito Federal	Santa Anita	A	49	Oaxaca	Oaxaca	A
10	Sur en el Distrito Federal	Churubusco	A	50	Puebla	Norte	A
11	Aguascalientes	Norte	A	51	Puebla	Sur	A
12	Baja California	Ensenada	A	52	Puebla	Tehuacán	A
13	Baja California	Mexicali	A	53	Querétaro	Querétaro	A
14	Baja California	Tecate	A	54	Quintana Roo	Cancún	A
15	Baja California	Tijuana	A	55	Quintana Roo	Playa del Carmen	A
16	Baja California Sur	Cabo San Lucas	A	56	Quintana Roo	Chetumal	A
17	Baja California Sur	La paz	A	57	San Luis Potosí	Oriente	A
18	Coahuila	Saltillo	A	58	San Luis Potosí	Poniente	A
19	Coahuila	Torreón	A	59	Sinaloa	Culiacán	A
20	Chiapas	Tuxtla Gutiérrez	A	60	Sinaloa	Los Mochis	A
21	Chihuahua	Chihuahua	A	61	Sinaloa	Mazatlán	A
22	Chihuahua	Juárez 2	A	62	Sonora	Ciudad Obregón	A
23	Chihuahua	Juárez 1	A	63	Sonora	Hermosillo	A
24	Durango	Durango	A	64	Tabasco	Cárdenas	A
25	Durango	Gómez Palacio	A	65	Tabasco	Villahermosa	A
26	Estado de México Oriente	Ecatepec	A	66	Tamaulipas	Matamoros	A
27	Estado de México Oriente	Los Reyes la Paz	A	67	Tamaulipas	Reynosa	A
28	Estado de México Oriente	Tlanepantla	A	68	Tamaulipas	Tampico	A
29	Estado de México Poniente	Naucalpan	A	69	Tlaxcala	Tlaxcala	A
30	Estado de México Poniente	Toluca	A	70	Veracruz Norte	Jalapa	A
31	Guanajuato	Celaya	A	71	Veracruz Norte	Veracruz	A
32	Guanajuato	Irapuato	A	72	Veracruz Sur	Coatzacoalcos	A
33	Guanajuato	León	A	73	Yucatán	Mérida Norte	A
34	Guerrero	Acapulco	A	74	Yucatán	Mérida Sur	A
35	Hidalgo	Pachuca	A				
36	Jalisco	Hidalgo	A				
37	Jalisco	Juárez	A				
38	Jalisco	Libertad Reforma	A				
39	Jalisco	Tepatitlán de Morelos	A				
40	Michoacán	Morelia	A				

NOTA: Las Subdelegaciones ubicadas en Gómez Palacio, Dur.; Tlaxcala, Tlax.; La Paz, B.C.S.; Irapuato, Gto.; Zamora de H., Mich.; Tehuacán, Pue.; Chetumal, Q. Roo.; Cárdenas, Tab.; Tecate, B.C. y Cabo San Lucas, B.C.S., no contarán en su estructura con el Departamento de Auditoría a Patrones.

2.19 Estructura de las Subdelegaciones Tipo "B".

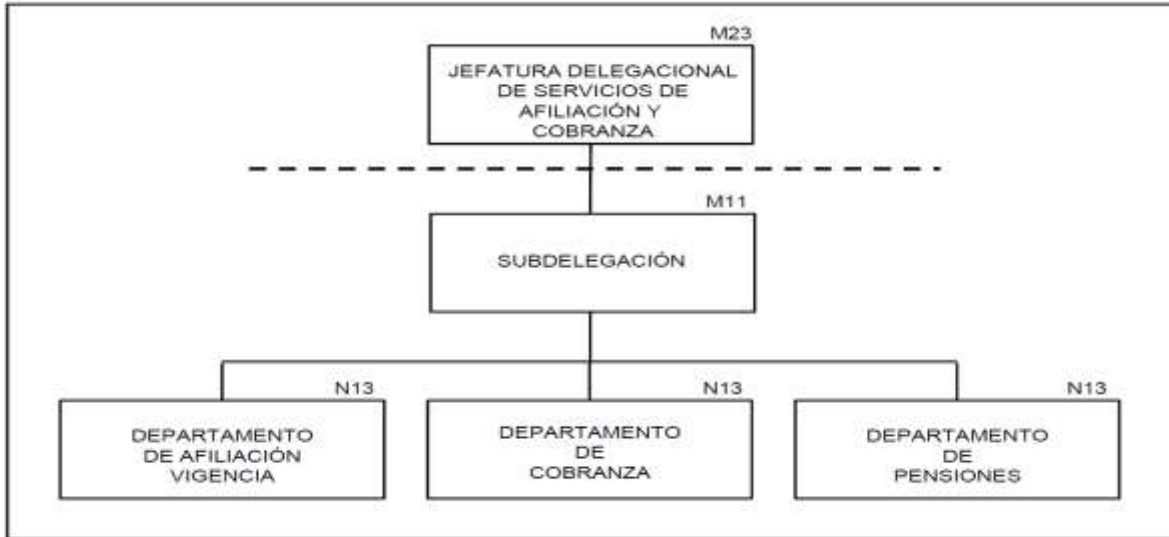

Relación de Subdelegaciones Tipo "B".

1	Aguascalientes	Sur	B	31	Morelos	Cuautla	B
2	Campeche	Campeche	B	32	Morelos	Zacatepec	B
3	Campeche	Ciudad del Carmen	B	33	Nuevo León	Montemorelos	B
4	Colima	Colima	B	34	Oaxaca	Salina Cruz	B
5	Colima	Manzanillo	B	35	Oaxaca	San Juan Bautista Tux.	B
6	Colima	Tecomán	B	36	Oaxaca	Santa María Huatulco	B
7	Baja California	San Luis Río Colorado	B	37	Puebla	Izucar de Matamoros.	B
8	Coahuila	Ciudad Acuña	B	38	Puebla	Teziútlán	B
9	Coahuila	Monclova	B	39	Querétaro	San Juan del Río	B
10	Coahuila	Piedras Negras	B	40	San Luis Potosí	Ciudad Valles	B
11	Coahuila	Sabinas	B	41	San Luis Potosí	Matehuala	B
12	Chiapas	Tapechula	B	42	Sinaloa	Guasave	B
13	Chihuahua	Cuahtémoc	B	43	Sonora	Agua Prieta	B
14	Chihuahua	Delicias	B	44	Sonora	Caborca	B
15	Chihuahua	Hidalgo del Parral	B	45	Sonora	Guaymas	B
16	Chihuahua	Nuevo Casas Grandes	B	46	Sonora	Nacoziari de Garcia	B
17	Guanajuato	Guanajuato	B	47	Sonora	Navojoa	B
18	Guanajuato	Salamanca	B	48	Sonora	Nogales	B
19	Guerrero	Chilpancingo	B	49	Tamaulipas	Ciudad Mante	B
20	Guerrero	Iguata	B	50	Tamaulipas	Ciudad Victoria	B
21	Guerrero	Zihuatanejo	B	51	Tamaulipas	Nuevo Laredo	B
22	Hidalgo	Ciudad Sahagún	B	52	Veracruz Norte	Lerdo de Tejada	B
23	Hidalgo	Tula de Allende	B	53	Veracruz Norte	Martínez de la Torre	B
24	Hidalgo	Tulancingo	B	54	Veracruz Norte	Poza Rica	B
25	Jalisco	Ciudad Guzmán	B	55	Veracruz Sur	Córdoba	B
26	Jalisco	Ocotlán	B	56	Veracruz Sur	Cosamaloapan	B
27	Jalisco	Puerto Vallarta	B	57	Veracruz Sur	Orizaba	B
28	Michoacán	Lázaro Cárdenas	B	58	Zacatecas	Fresnillo	B
29	Michoacán	Uruapan	B	59	Zacatecas	Ciudad de Zacatecas	B
30	Michoacán	Zitácuaro	B				

ANEXO 3
Remuneraciones al Personal

3.1 Tabulador de sueldos del personal de Base.

Categoría	Jornada	Sueldo Hora-Mes	Montos brutos en pesos	
			Sueldo Mensual	Esc.
Abogados				
Pasante de Abogado	6.5	579.40	3,766.10	Aut.
Abogado	6.5	1,037.06	6,741.04	Aut.
Abogado	8.0	1,037.06	8,296.54	Aut.
Actuarial				
Auxiliar Técnico de Actuariado Social	6.5	858.44	5,579.84	1
Oficial Técnico de Actuariado Social	6.5	948.48	6,165.08	2
Técnico de Actuariado Social	6.5	1,015.16	6,598.60	3
Actuario Social Matemático	6.5	1,088.96	7,078.28	Aut.
Almacenes				
Auxiliar de Almacén	6.5	539.42	3,506.20	1
Auxiliar de Almacén	8.0	539.42	4,315.32	1
Oficial de Almacén	8.0	652.70	5,221.54	2
Coordinador de Almacén	8.0	770.18	6,161.48	3
Jefe de Grupo de Almacén	8.0	945.78	7,566.28	4
Especialista de Almacén	8.0	1,040.38	8,323.02	5
Arquitectos				
Arquitecto	8.0	1,037.06	8,296.54	Aut.
Asistentes Médicas				
Asistente Médica	6.5	564.10	3,666.48	1
Asistente Médica	8.0	564.10	4,512.74	1
Coordinadora de Asistentes Médicas	8.0	624.90	4,999.22	2
Autopsias (D.F.)				
Ayudante de Autopsia	6.5	605.32	3,934.60	Aut.
Ayudante de Autopsia	8.0	605.32	4,842.52	Aut.
Auxiliar de Servicios Administrativos				
Auxiliar de Servicios Administrativos	6.5	375.36	2,439.68	Aut.
Auxiliar de Servicios Administrativos	8.0	375.36	3,002.80	Aut.
Bibliotecarios				
Técnico de Bibliotecas	6.5	635.26	4,129.26	1
Técnico de Bibliotecas	8.0	635.26	5,082.10	1
Asistente de Bibliotecario	6.5	840.62	5,463.86	2
Asistente de Bibliotecario	8.0	840.62	6,724.88	2
Bibliotecario	6.5	1,037.06	6,741.04	Aut.
Bibliotecario	8.0	1,037.06	8,296.54	Aut.
Biólogos				
Biólogo	8.0	1,037.06	8,296.54	Aut.
Cajeros				
Ayudante de Cajero B	8.0	463.76	3,710.04	1
Ayudante de Cajero A	8.0	492.26	3,938.00	2
Cajero D	6.5	608.30	3,953.70	3
Cajero D	8.0	608.30	4,866.36	3
Cajero C	8.0	646.36	5,170.80	4

ACUERDO ACDO.IN2.HCT.310517/122.P.DA Y SU ANEXO, DICTADO POR EL H. CONSEJO TÉCNICO, EN LA SESIÓN ORDINARIA CELEBRADA EL 31 DE MAYO DE 2017, RELATIVO AL INFORME DE LOS SERVICIOS PERSONALES EN EL IMSS 2016

Fe de Erratas DOF 07-07-17

Cajero B	6.5	691.50	4,494.80	5
Cajero A	8.0	707.04	5,656.32	6

Vigente a partir del 16 de octubre de 2016

Tabulador de sueldos del personal de Base.

Categoría	Jornada	Sueldo Hora-Mes	Montos brutos en pesos	
			Sueldo Mensual	Esc.
Camillero				
Camillero de Unidades Hospitalarias	8.0	530.88	4,246.98	Aut.
Centros Vacacionales				
Auxiliar de Administración de C.V.	8.0	530.44	4,243.54	Aut.
Auxiliar de Atención Médica de C.V.	8.0	526.16	4,209.26	Aut.
Auxiliar de Hospedaje de C.V.	8.0	534.46	4,275.70	Aut.
Auxiliar de Operación Contable de C.V.	8.0	616.74	4,933.92	Aut.
Lavadero en Centros Vacacionales	8.0	519.58	4,156.62	Aut.
Operador de Seguridad en Albercas de C.V.	8.0	519.58	4,156.62	Aut.
Operador de Servicios Internos de C.V.	8.0	450.22	3,601.70	Aut.
Operador de Vehículos de C.V.	8.0	529.86	4,238.94	Aut.
Planchador en Centros Vacacionales	8.0	519.58	4,156.62	Aut.
Vigilante de Centros Vacacionales	8.0	450.22	3,601.70	Aut.
Cirujanos Maxilofaciales				
Cirujano Máxilo Facial	8.0	1,186.06	9,488.54	Aut.
Citotecnólogos				
Citotecnólogo	8.0	727.22	5,817.80	Aut.
Conservación				
Técnico Polivalente	8.0	530.44	4,243.54	1
Técnico Electricista	8.0	562.42	4,499.28	2
Técnico Electrónico	8.0	562.42	4,499.28	2
Técnico Mecánico	8.0	562.42	4,499.28	2
Técnico Plomero	8.0	562.42	4,499.28	2
Técnico A en Aire Acondicionado y Refrigeración	8.0	621.26	4,970.02	3
Técnico A en Equipos Médicos	8.0	621.26	4,970.02	3
Técnico A en Fluidos y Energéticos	8.0	621.26	4,970.02	3
Técnico A en Plantas de Lavado	8.0	621.26	4,970.02	3
Técnico A en Telecomunicaciones	8.0	621.26	4,970.02	3
Técnico B en Equipos Médicos	8.0	692.66	5,541.24	4
Técnico B en Fluidos y Energéticos	8.0	692.66	5,541.24	4
Técnico B en Plantas de Lavado	8.0	692.66	5,541.24	4
Técnico B en Telecomunicaciones	8.0	692.66	5,541.24	4
Técnico en Equipos Reciprocantes	8.0	692.66	5,541.24	4
Técnico en Electrónica Médica y Laboratorio	8.0	779.52	6,236.20	5
Técnico C en Fluidos y Energéticos	8.0	779.52	6,236.20	5
Técnico C en Plantas de Lavado	8.0	779.52	6,236.20	5
Técnico C en Telecomunicaciones	8.0	779.52	6,236.20	5

ACUERDO ACDO.IN2.HCT.310517/122.P.DA Y SU ANEXO, DICTADO POR EL H. CONSEJO TÉCNICO, EN LA SESIÓN ORDINARIA CELEBRADA EL 31 DE MAYO DE 2017, RELATIVO AL INFORME DE LOS SERVICIOS PERSONALES EN EL IMSS 2016

Fe de Erratas DOF 07-07-17

Técnico en Mecánica, Fluidos y Especialidades	8.0	779.52	6,236.20	5
Técnico en Equipos de Absorción	8.0	779.52	6,236.20	5
Técnico en Equipos Helicoidal	8.0	779.52	6,236.20	5
Técnico en Equipos de Rayos X	8.0	779.52	6,236.20	5
Técnico en Equipos Turbocentrífugo	8.0	779.52	6,236.20	5

Vigente a partir del 16 de octubre de 2016.

Tabulador de sueldos del personal de Base.

Categoría	Jornada	Sueldo Hora-Mes	Montos brutos en pesos	
			Sueldo Mensual	Esc.
Especialista en Equipos de Especialidades	8.0	885.66	7,085.28	6
Especialista en Equipos de Laboratorio	8.0	885.66	7,085.28	6
Especialista en Equipos de Mecánica y Fluidos	8.0	885.66	7,085.28	6
Especialista en Equipos de Aire Acondicionado y Refrigeración	8.0	885.66	7,085.28	6
Especialista en Plantas de Lavado	8.0	885.66	7,085.28	6
Especialista en Equipos de Electrónica Médica	8.0	885.66	7,085.28	6
Especialista en Equipos de Rayos X	8.0	885.66	7,085.28	6
Especialista en Fluidos y Energéticos	8.0	885.66	7,085.28	6
Contabilidad				
Contador	6.5	1,037.06	6,741.04	Aut.
Contador	8.0	1,037.06	8,296.54	Aut.
Contador Auditor	6.5	1,037.06	6,741.04	Aut.
Contador Auditor	8.0	1,037.06	8,296.54	Aut.
Cuidador de Animales				
Cuidador de Animales	8.0	519.58	4,156.62	Aut.
Dibujantes de Construcción				
Dibujante de Construcción	6.5	662.76	4,307.98	Aut.
Dibujante de Construcción	8.0	662.76	5,302.08	Aut.
Dibujantes de Estadística y Publicidad				
Dibujante de Estadística y Publicidad C	6.5	474.60	3,084.96	1
Dibujante de Estadística y Publicidad B	8.0	504.36	4,034.86	2
Dibujante de Estadística y Publicidad A	6.5	662.76	4,307.98	3
Dibujante de Estadística y Publicidad A	8.0	662.76	5,302.08	3
Dibujante de Ingeniería y Arquitectura	6.5	662.76	4,307.98	Aut.
Dibujante de Ingeniería y Arquitectura	8.0	662.76	5,302.08	Aut.
Economistas				
Pasante de Economista	8.0	542.64	4,341.18	Aut.
Economista	6.5	1,037.06	6,741.04	Aut.
Economista	8.0	1,037.06	8,296.54	Aut.
Educadoras				
Educadora	6.0	673.36	4,040.24	Aut.
Educadora	6.5	673.36	4,376.80	Aut.
Educadora	8.0	673.36	5,386.86	Aut.
Electrocardiografistas				
Electrocardiografista	8.0	672.22	5,377.70	Aut.
Elevadoristas				
Elevadorista	6.5	472.24	3,069.36	Aut.

ACUERDO ACDO.IN2.HCT.310517/122.P.DA Y SU ANEXO, DICTADO POR EL H. CONSEJO TÉCNICO, EN LA SESIÓN ORDINARIA CELEBRADA EL 31 DE MAYO DE 2017, RELATIVO AL INFORME DE LOS SERVICIOS PERSONALES EN EL IMSS 2016

Fe de Erratas DOF 07-07-17

Elevadorista	8.0	472.24	3,777.88	Aut.
Enfermería				
Auxiliar de Enfermería General	8.0	564.10	4,512.74	Aut.
Auxiliar de Enfermería en Salud Pública	8.0	564.10	4,512.74	Aut.
Enfermera General	8.0	681.60	5,452.74	1
Enfermera Especialista	8.0	777.10	6,216.86	2
Enfermera Jefe de Piso	8.0	945.78	7,566.28	3
Estomatólogos				
Estomatólogo	8.0	1,101.10	8,808.84	Aut.

Vigente a partir del 16 de octubre de 2016.

Tabulador de sueldos del personal de Base.

Categoría	Jornada	Sueldo Hora-Mes	Montos brutos en pesos	
			Sueldo Mensual	Esc.
Farmacéuticos				
Auxiliar de Farmacia	6.5	593.26	3,856.48	1
Auxiliar de Farmacia	8.0	593.26	4,746.12	1
Ayudante de Farmacia	8.0	663.04	5,304.36	2
Oficial de Farmacia	8.0	769.12	6,153.02	3
Coordinador de Farmacia	8.0	904.98	7,239.88	4
Fonoaudiólogos				
Fonoaudiólogo	6.0	727.22	4,363.36	Aut.
Fonoaudiólogo	8.0	727.22	5,817.80	Aut.
Guarderías				
Oficial de Puericultura	6.5	530.44	3,447.84	1
Oficial de Puericultura	8.0	530.44	4,243.54	1
Técnico de Puericultura	8.0	575.34	4,602.68	2
Heliografistas				
Heliografista	8.0	616.30	4,930.34	Aut.
Histotecnólogos				
Histotecnólogo	6.0	727.22	4,363.36	Aut.
Histotecnólogo	8.0	727.22	5,817.80	Aut.
Ingenieros				
Pasante de Ingeniero	6.5	579.40	3,766.10	Aut.
Ingeniero	6.5	1,037.06	6,741.04	Aut.
Ingeniero	8.0	1,037.06	8,296.54	Aut.
Inhaloterapeutas				
Inhaloterapeuta	6.0	727.22	4,363.36	Aut.
Inhaloterapeuta	6.5	727.22	4,726.96	Aut.
Inhaloterapeuta	8.0	727.22	5,817.80	Aut.
Intendencia				
Auxiliar de Servicios de Intendencia	6.5	450.22	2,926.40	1
Auxiliar de Servicios de Intendencia	8.0	450.22	3,601.70	1
Ayudante de Servicios de Intendencia	8.0	521.60	4,172.84	2
Oficial de Servicios de Intendencia	8.0	563.16	4,505.34	3
Intendentes				
Intendente	8.0	606.30	4,850.42	Aut.
Laboratoristas				
Auxiliar de Laboratorio	6.0	582.64	3,495.80	Aut.

ACUERDO ACDO.IN2.HCT.310517/122.P.DA Y SU ANEXO, DICTADO POR EL H. CONSEJO TÉCNICO, EN LA SESIÓN ORDINARIA CELEBRADA EL 31 DE MAYO DE 2017, RELATIVO AL INFORME DE LOS SERVICIOS PERSONALES EN EL IMSS 2016

Fe de Erratas DOF 07-07-17

Auxiliar de Laboratorio	8.0	582.64	4,661.18	Aut.
Laboratorista	6.0	764.94	4,589.74	Aut.
Laboratorista	8.0	764.94	6,119.50	Aut.

Lavanderías Centrales y Hospitalarias

Operador de Servicios de Lavandería	6.5	519.58	3,377.38	1
Operador de Servicios de Lavandería	8.0	519.58	4,156.62	1
Oficial de Servicios de Lavandería	6.5	560.98	3,646.30	2
Oficial de Servicios de Lavandería	8.0	560.98	4,487.76	2

Limpieza e Higiene

Auxiliar de Limpieza e Higiene en Unidades Médicas y No Médicas	8.0	450.22	3,601.70	1
Ayudante de Limpieza e Higiene en Unidades Médicas y No Médicas	8.0	521.60	4,172.84	2

Vigente a partir del 16 de octubre de 2016.

Tabulador de sueldos del personal de Base.

Categoría	Jornada	Sueldo Hora-Mes	Montos brutos en pesos	
			Sueldo Mensual	Esc.
Macheteros				
Machetero	6.5	462.78	3,007.80	Aut.
Machetero	8.0	462.78	3,702.18	Aut.
Masajistas				
Masajista	6.5	444.20	2,887.32	Aut.
Médicos				
Médico General	8.0	900.50	7,204.04	Aut.
Médico No Familiar	8.0	1,186.06	9,488.54	Aut.
Médico Familiar	8.0	1,186.06	9,488.54	Aut.
Microfotografistas				
Técnico de Microfotografía	8.0	727.22	5,817.80	Aut.
Multilitistas				
Multilitista	6.5	592.04	3,848.46	Aut.
Multilitista	8.0	592.04	4,736.38	Aut.
Nutrición y Dietética				
Nutricionista Dietista	6.5	670.24	4,356.66	1
Nutricionista Dietista	8.0	670.24	5,361.92	1
Especialista en Nutrición y Dietética	8.0	777.10	6,216.86	2
Nutriólogo Clínico Especializado	8.0	945.78	7,566.28	3
Operadores de Equipo de Intercomunicación Neumática				
Operador de Equipo A	6.5	732.18	4,759.16	Aut.
Operadores de Máquinas de Revelado Automático				
Operador de Máquinas de Revelado Automático	8.0	519.58	4,156.62	Aut.
Optometristas				
Optometrista	6.0	727.22	4,363.36	Aut.
Optometrista	8.0	727.22	5,817.80	Aut.
Orientadores				
Orientador	6.5	745.34	4,844.62	Aut.
Orientador	8.0	745.34	5,962.70	Aut.

ACUERDO ACDO.IN2.HCT.310517/122.P.DA Y SU ANEXO, DICTADO POR EL H. CONSEJO TÉCNICO, EN LA SESIÓN ORDINARIA CELEBRADA EL 31 DE MAYO DE 2017, RELATIVO AL INFORME DE LOS SERVICIOS PERSONALES EN EL IMSS 2016

Fe de Erratas DOF 07-07-17

Orientadores (Prestaciones Sociales) Jornada Semanal				
Orientador de Actividades Familiares	20.0		3,040.68	Aut.
Orientador de Actividades Artísticas (Ramo: Clásica y Moderna)	20.0		2,608.80	Aut.
Orientador de Actividades Artísticas (Ramo: Danza Regional)				
Orientador de Actividades Artísticas (Ramo: Maestro de Música)	20.0		2,783.32	Aut.
Orientador de Actividades Artísticas (Ramo: Arte Dramático)				
Orientador de Educación Física	20.0		2,608.80	Aut.
Orientador de Iniciación Cultural				
Orientador Técnico Médico	20.0		2,862.40	Aut.
Orientador Técnico Médico (Auxiliares)				
Auxiliar de Orientador Técnico Médico	6.5	460.76	2,994.98	Aut.

Vigente a partir del 16 de octubre de 2016.

Tabulador de sueldos del personal de Base.

Categoría	Jornada	Sueldo Hora-Mes	Montos brutos en pesos	
			Sueldo Mensual	Esc.
Ortopedistas				
Ortopedista	8.0	727.22	5,817.80	Aut.
Parteras				
Partera	6.5	777.10	5,051.28	1
Partera	8.0	777.10	6,216.86	1
Jefe de Parteras	6.5	835.40	5,430.14	2
Jefe de Parteras	8.0	835.40	6,683.12	2
Peluqueros				
Peluquero	8.0	458.38	3,667.00	Aut.
Pianistas				
Pianista	1.5		2,431.32	Aut.
Polivalentes Para Clínicas y Clínicas Hospitales Auxiliares				
Auxiliar de Administración en Unidad Médica	6.5	546.48	3,552.18	Aut.
Auxiliar de Administración en Unidad Médica	8.0	546.48	4,371.82	Aut.
Auxiliar de Enfermería en Unidad Médica	6.5	559.68	3,637.92	Aut.
Auxiliar de Enfermería en Unidad Médica	8.0	559.68	4,477.44	Aut.
Auxiliar de Limpieza y Cocina en Unidad Médica	6.5	453.58	2,948.20	Aut.
Auxiliar de Limpieza y Cocina en Unidad Médica	8.0	453.58	3,628.56	Aut.
Auxiliar de Servicios Generales en Unidad Médica	6.5	539.04	3,503.84	Aut.
Auxiliar de Servicios Generales en Unidad Médica	8.0	539.04	4,312.28	Aut.
Profesores de Educación Física				
Profesor de Educación Física A	4.0	762.28	3,049.10	1

ACUERDO ACDO.IN2.HCT.310517/122.P.DA Y SU ANEXO, DICTADO POR EL H. CONSEJO TÉCNICO, EN LA SESIÓN ORDINARIA CELEBRADA EL 31 DE MAYO DE 2017, RELATIVO AL INFORME DE LOS SERVICIOS PERSONALES EN EL IMSS 2016

Fe de Erratas DOF 07-07-17

Profesor de Educación Física A	6.0	656.54	3,939.14	1
Profesor de Educación Física A	8.0	656.54	5,252.34	1
Profesor de Educación Física B	4.0	850.36	3,401.46	2
Profesor de Educación Física B	6.0	744.62	4,467.68	2
Profesor de Educación Física B	8.0	744.62	5,956.92	2
Profesor de Educación Física C	4.0	957.06	3,828.20	3
Profesor de Educación Física C	6.0	851.34	5,107.96	3
Profesor de Educación Física C	8.0	851.34	6,810.70	3

Promotores de Estomatología

Promotor de Estomatología	8.0	1,037.06	8,296.54	Aut.
---------------------------	-----	----------	----------	------

Promotores de Salud Comunitaria

Promotor de Salud Comunitaria	8.0	652.70	5,221.54	Aut.
-------------------------------	-----	--------	----------	------

Psicólogos

Psicólogo	8.0	1,037.06	8,296.54	Aut.
Psicólogo Clínico	6.0	1,037.06	6,222.38	Aut.
Psicólogo Clínico	8.0	1,037.06	8,296.54	Aut.

Vigente a partir del 16 de octubre de 2016.

Tabulador de sueldos del personal de Base.

Categoría	Jornada	Sueldo Hora-Mes	Montos brutos en pesos	
			Sueldo Mensual	Esc.
Psicómetras				
Psicómetra	6.0	727.22	4,363.36	Aut.
Psicómetra	8.0	727.22	5,817.80	Aut.
Químicos				
Químico Clínico	8.0	1,037.06	8,296.54	1
Químico Clínico Jefe de Sección	8.0	1,089.04	8,712.28	2
Radiólogos (Técnicos)				
Técnico Radiólogo	6.0	727.22	4,363.36	Aut.
Técnico Radiólogo	8.0	727.22	5,817.80	Aut.
Radioterapeutas				
Radioterapeuta	6.0	727.22	4,363.36	Aut.
Radioterapeuta	8.0	727.22	5,817.80	Aut.
Redactores				
Redactor B	6.5	520.90	3,385.88	Aut.
Salvavidas				
Salvavidas	6.5	519.58	3,377.38	Aut.
Servicios de Nutrición y Dietética				
Manejador de Alimentos	6.5	450.22	2,926.40	1
Manejador de Alimentos	8.0	450.22	3,601.70	1
Cocinero Técnico 2	6.5	521.60	3,390.42	2
Cocinero Técnico 2	8.0	521.60	4,172.84	2

ACUERDO ACDO.IN2.HCT.310517/122.P.DA Y SU ANEXO, DICTADO POR EL H. CONSEJO TÉCNICO, EN LA SESIÓN ORDINARIA CELEBRADA EL 31 DE MAYO DE 2017, RELATIVO AL INFORME DE LOS SERVICIOS PERSONALES EN EL IMSS 2016

Fe de Erratas DOF 07-07-17

Cocinero Técnico 1	6.5	563.16	3,660.52	3
Cocinero Técnico 1	8.0	563.16	4,505.34	3

Sociólogos

Sociólogo	6.5	1,037.06	6,741.04	Aut.
-----------	-----	----------	----------	------

Soporte Técnico en Informática

Auxiliar de Soporte Técnico en Informática	8.0	770.18	6,161.48	1
Oficial de Soporte Técnico en Informática	8.0	945.78	7,566.28	2
Coordinador de Soporte Técnico en Informática	8.0	1,040.38	8,323.02	3

Técnico Anestesiólogo

Técnico en Anestesia	6.0	800.04	4,800.20	Aut.
Técnico en Anestesia	8.0	800.04	6,400.32	Aut.

Técnicos en el Manejo de Aparatos de Electrodiagnóstico

Técnico en el Manejo de Aparatos de Electrodiagnóstico	6.0	672.22	4,033.24	Aut.
Técnico en el Manejo de Aparatos de Electrodiagnóstico	8.0	672.22	5,377.70	Aut.

Técnicos en Medicina Nuclear

Técnico en Medicina Nuclear	8.0	727.22	5,817.80	Aut.
-----------------------------	-----	--------	----------	------

Técnicos en Servicios de Dietología

Auxiliar de Técnico en Servicios de Dietología	6.5	586.52	3,812.32	Aut.
Auxiliar de Técnico en Servicios de Dietología	8.0	586.52	4,692.08	Aut.

Vigente a partir del 16 de octubre de 2016.

Tabulador de sueldos del personal de Base.

Montos brutos en pesos

Categoría	Jornada	Sueldo Hora-Mes	Sueldo Mensual	Esc.
-----------	---------	--------------------	-------------------	------

Telecomunicaciones (Area de Telefonía)

Operador Telefónico A	6.5	530.44	3,447.84	1
Operador Telefónico A	8.0	530.44	4,243.54	1
Operador Telefónico B	8.0	616.74	4,933.92	2
Operador Telefónico C	8.0	724.38	5,795.06	3
Coordinador de Operadores Telefónicos	8.0	859.56	6,876.44	4

Terapistas

Terapista Físico	6.0	727.22	4,363.36	Aut.
Terapista Físico	8.0	727.22	5,817.80	Aut.
Terapista Ocupacional	6.0	727.22	4,363.36	Aut.
Terapista Ocupacional	8.0	727.22	5,817.80	Aut.

Tiendas

Operador General en Tiendas	8.0	539.42	4,315.32	1
Jefe de Línea en Tiendas	8.0	574.98	4,599.90	2

Trabajadores Sociales

Trabajadora Social	6.5	670.24	4,356.66	1
--------------------	-----	--------	----------	---

ACUERDO ACDO.IN2.HCT.310517/122.P.DA Y SU ANEXO, DICTADO POR EL H. CONSEJO TÉCNICO, EN LA SESIÓN ORDINARIA CELEBRADA EL 31 DE MAYO DE 2017, RELATIVO AL INFORME DE LOS SERVICIOS PERSONALES EN EL IMSS 2016

Fe de Erratas DOF 07-07-17

Trabajadora Social	8.0	670.24	5,361.92	1
Trabajador Social Clínico	8.0	764.12	6,112.98	2

Trabajo Social (Auxiliares)

Auxiliar de Trabajo Social	6.5	530.44	3,447.84	Aut.
Auxiliar de Trabajo Social	8.0	530.44	4,243.54	Aut.

Transportes

Chofer	6.5	529.86	3,444.24	1
Chofer	8.0	529.86	4,238.94	1
Motociclista	6.5	529.86	3,444.24	1
Motociclista	8.0	529.86	4,238.94	1
Controlador de Vehículos	6.5	674.84	4,386.52	2
Controlador de Vehículos	8.0	674.84	5,398.72	2

Traslado de Pacientes en Vehículos de Alta Tecnología

Enfermera para el Traslado de Pacientes de Urgencia	8.0	681.60	5,452.74	1
Enfermera para el Traslado de Pacientes de Terapia Intensiva	8.0	777.10	6,216.86	2
Técnico Operador de Transporte de Pacientes de Urgencia	8.0	664.28	5,314.26	1
Técnico Operador de Transporte de Pacientes de Terapia Intensiva	8.0	718.76	5,750.04	2
Médico para el Traslado de Pacientes de Urgencia	8.0	1,186.06	9,488.54	Aut.
Médico para el Traslado de Pacientes de Terapia Intensiva	8.0	1,186.06	9,488.54	Aut.

Vigente a partir del 16 de octubre de 2016.

Tabulador de sueldos del personal de Base.

Categoría	Jornada	Sueldo Hora-Mes	Montos brutos en pesos	
			Sueldo Mensual	Esc.

Unidades Médicas de Esquema Modificado y Campo

Auxiliar de Administración en Unidad Médica de Esquema Modificado y Campo	8.0	546.48	4,371.82	Aut.
Auxiliar de Atención Médica en Unidad Médica de Esquema Modificado y Campo	8.0	564.10	4,512.74	Aut.
Auxiliar de Laboratorio en Unidad Médica de Esquema Modificado y Campo	8.0	582.64	4,661.18	Aut.
Auxiliar de Servicios Generales en Unidad Médica de Esquema Modificado y Campo	8.0	460.86	3,686.84	Aut.
Estomatólogo en Unidad Médica de Esquema Modificado y Campo	6.0	1,092.00	6,552.00	Aut.
Operador de Servicios de Radiodiagnóstico en Unidad Médica de Esquema Modificado y Campo	8.0	582.64	4,661.18	Aut.

Unidades Médicas de Campo

ACUERDO ACDO.IN2.HCT.310517/122.P.DA Y SU ANEXO, DICTADO POR EL H. CONSEJO TÉCNICO, EN LA SESIÓN ORDINARIA CELEBRADA EL 31 DE MAYO DE 2017, RELATIVO AL INFORME DE LOS SERVICIOS PERSONALES EN EL IMSS 2016

Fe de Erratas DOF 07-07-17

Auxiliar de Administración en Unidad Médica de Campo	8.0	546.48	4,371.82	Aut.
Auxiliar de Área Médica en Unidad Médica de Campo	8.0	564.10	4,512.74	Aut.
Auxiliar de Servicios Generales en Unidad Médica de Campo	8.0	460.86	3,686.84	Aut.
Estomatólogo en Unidad Médica de Campo	8.0	715.50	5,724.02	Aut.
Operador de Mantenimiento en Unidad Médica de Campo	8.0	460.86	3,686.84	Aut.
Operador de Servicios Auxiliares en Unidad Médica de Campo (Laboratorio)	8.0	582.64	4,661.18	Aut.
Operador de Servicios Auxiliares en Unidad Médica de Campo (Radiodiagnóstico)	8.0	582.64	4,661.18	Aut.

Universal de Oficinas (Rama)

Mensajero	6.5	449.52	2,922.00	Aut.
Mensajero	8.0	449.52	3,596.22	Aut.
Auxiliar Universal de Oficinas	6.5	539.42	3,506.20	1
Auxiliar Universal de Oficinas	8.0	539.42	4,315.32	1

Sector de Tesorería

Oficial de Tesorería	8.0	652.70	5,221.54	2
Coordinador de Tesorería	8.0	770.18	6,161.48	3
Jefe de Grupo de Tesorería	8.0	945.78	7,566.28	4
Especialista de Tesorería	8.0	1,040.38	8,323.02	5

Sector de Servicios Técnicos

Oficial de Servicios Técnicos	8.0	652.70	5,221.54	2
Coordinador de Servicios Técnicos	8.0	770.18	6,161.48	3
Jefe de Grupo de Servicios Técnicos	8.0	945.78	7,566.28	4
Especialista de Servicios Técnicos	8.0	1,040.38	8,323.02	5

Vigente a partir del 16 de octubre de 2016.

Tabulador de sueldos del personal de Base.

Categoría	Jornada	Sueldo Hora-Mes	Montos brutos en pesos	
			Sueldo Mensual	Esc.
Sector de Servicios Administrativos				
Oficial de Servicios Administrativos	8.0	652.70	5,221.54	2
Coordinador de Servicios Administrativos	8.0	770.18	6,161.48	3
Jefe de Grupo de Servicios Administrativos	8.0	945.78	7,566.28	4
Especialista de Servicios Administrativos	8.0	1,040.38	8,323.02	5
Sector de Servicios de Personal				
Oficial de Personal	8.0	652.70	5,221.54	2
Coordinador de Personal	8.0	770.18	6,161.48	3
Jefe de Grupo de Personal	8.0	945.78	7,566.28	4
Especialista de Personal	8.0	1,040.38	8,323.02	5
Sector de Servicios de Estadística				
Oficial de Estadística	8.0	652.70	5,221.54	2
Coordinador de Estadística	8.0	770.18	6,161.48	3
Jefe de Grupo de Estadística	8.0	945.78	7,566.28	4

ACUERDO ACDO.IN2.HCT.310517/122.P.DA Y SU ANEXO, DICTADO POR EL H. CONSEJO TÉCNICO, EN LA SESIÓN ORDINARIA CELEBRADA EL 31 DE MAYO DE 2017, RELATIVO AL INFORME DE LOS SERVICIOS PERSONALES EN EL IMSS 2016

Fe de Erratas DOF 07-07-17

Especialista de Estadística	8.0	1,040.38	8,323.02	5
Sector de Servicios de Procesamiento de Datos				
Oficial de Procesamiento de Datos	8.0	652.70	5,221.54	2
Coordinador de Procesamiento de Datos	8.0	770.18	6,161.48	3
Jefe de Grupo de Procesamiento de Datos	8.0	945.78	7,566.28	4
Especialista de Procesamiento de Datos	8.0	1,040.38	8,323.02	5
Sector de Servicios de Contabilidad				
Oficial de Contabilidad	8.0	652.70	5,221.54	2
Coordinador de Contabilidad	8.0	770.18	6,161.48	3
Jefe de Grupo de Contabilidad	8.0	945.78	7,566.28	4
Especialista de Contabilidad	8.0	1,040.38	8,323.02	5
Jefes de Oficina				
Jefe de Oficina A	8.0	1,040.38	8,323.02	Aut.
Jefe Técnico de Cobranzas y Adeudos	8.0	1,040.38	8,323.02	Aut.
Jefe de Grupo de Servicios de Personal	8.0	1,040.38	8,323.02	Aut.
Vehículos para Pacientes de Servicios Ordinarios y Programados				
Camillero en Vehículos de Servicios Ordinarios y Programados (Exclusivo D.F. y Valle de México)	8.0	530.88	4,246.98	Aut.
Operador de Vehículos de Servicios Ordinarios y Programados (Exclusivo D.F. y Valle de México)	8.0	624.84	4,998.74	1
Operador de Ambulancias (Exclusivo Sistema Foráneo)	6.5	568.06	3,692.34	1
Operador de Ambulancias (Exclusivo Sistema Foráneo)	8.0	568.06	4,544.50	1
Controlador de Vehículos de Servicios Ordinarios y Programados	6.5	674.84	4,386.52	2
Controlador de Vehículos de Servicios Ordinarios y Programados	8.0	674.84	5,398.72	2
Velatorios				
Auxiliar de Velatorio	8.0	450.64	3,605.06	Aut.
Operador de Velatorio	8.0	529.86	4,238.94	Aut.
Ayudante de Embalsamamiento	8.0	566.62	4,532.92	Aut.
Veterinarios				
Veterinario	6.5	1,037.06	6,741.04	Aut.
Veterinario	8.0	1,037.06	8,296.54	Aut.
Yesistas				
Yesista	8.0	530.44	4,243.54	Aut.

Vigente a partir del 16 de octubre de 2016.

3.1.1 Tabulador de sueldos del personal de Base (Médicos Residentes).

Montos brutos en pesos

Categoría	Sueldo Mensual	Beca	Total
Residente (R 1)	2,076.40	2,547.50	4,623.90
Residente (R 2)	2,247.56	2,743.02	4,990.58
Residente (R 3)	2,304.54	2,808.16	5,112.70
Residente (R 4)	2,362.16	2,873.52	5,235.68
Residente (R 5)	2,433.06	2,959.68	5,392.74
Residente (R 6)	2,506.00	3,048.48	5,554.48
Residente (R 7)	2,581.28	3,140.00	5,721.28
Residente (R 8)	2,658.62	3,234.18	5,892.80

Vigente a partir del 16 de octubre de 2016.

3.1.2 Tabulador de sueldos del personal de Base (Programa IMSS-PROSPERA).

Montos brutos en pesos

Categoría	Jornada	Sueldo Hora-Mes	Sueldo Mensual	Esc.
Auxiliar de Administración en HR	8.0	546.48	4,371.82	Aut.
Auxiliar de Area Médica en HR	8.0	564.10	4,512.74	Aut.
Auxiliar de Area Médica en UMC	8.0	564.10	4,512.74	Aut.
Auxiliar de Enfermería General en HR	8.0	564.10	4,512.74	Aut.
Auxiliar de Servicios Generales en HR	8.0	460.86	3,686.84	Aut.
Citotecnólogo en HR	8.0	677.58	5,420.56	Aut.
Enfermera General en HR	8.0	675.04	5,400.26	Aut.
Estomatólogo en HR	8.0	771.04	6,168.34	Aut.
Laboratorista en HR	8.0	771.04	6,168.34	Aut.
Médico General en UMC	8.0	900.50	7,204.04	Aut.
Medico No Familiar HR	8.0	1,186.06	9,488.54	Aut.
Nutricionista Dietista en HR	8.0	675.04	5,400.26	Aut.
Oficial de Conservación en HR	8.0	527.24	4,217.88	Aut.
Operador de Mantenimiento en HR	8.0	527.24	4,217.96	Aut.
Operador de Servicios Auxiliares (Laboratorio) en HR	8.0	582.64	4,661.18	Aut.
Operador de Servicios Auxiliares (Radiodiagnóstico) en HR	8.0	582.64	4,661.18	Aut.
Trabajadora Social en HR	8.0	675.04	5,400.26	Aut.

Vigente a partir del 16 de octubre de 2016.

3.2 Tabulador de sueldos del personal de Confianza.

Montos brutos mensuales en pesos

Nivel	Sueldo tabular	Nivel	Sueldo tabular
04	3,275.44	34	7,204.04
05	3,439.10	35	7,485.78
06	3,571.02	36	7,590.78
07	3,682.84	37	7,821.46
08	3,844.24	38	7,989.54
09	3,958.86	39	8,223.56

ACUERDO ACDO.IN2.HCT.310517/122.P.DA Y SU ANEXO, DICTADO POR EL H. CONSEJO TÉCNICO, EN LA SESIÓN ORDINARIA CELEBRADA EL 31 DE MAYO DE 2017, RELATIVO AL INFORME DE LOS SERVICIOS PERSONALES EN EL IMSS 2016

Fe de Erratas DOF 07-07-17

10	4,217.96	40	8,409.60
11	4,277.12	41	8,935.14
12	4,461.18	42	9,174.42
13	4,599.90	43	9,513.82
14	4,650.34	44	9,671.66
15	4,859.74	45	9,810.56
16	5,008.74	46	10,227.94
17	5,157.32	47	10,448.48
18	5,194.12	48	10,737.56
19	5,284.32	49	11,279.36
20	5,400.26	50	11,739.00
21	5,509.90	51	12,147.04
22	5,709.70	52	12,664.68
23	5,860.82	53	13,171.44
24	5,965.04	54	13,452.48
25	6,013.20	55	13,846.16
26	6,168.34	56	14,375.90
27	6,310.44	57	15,027.88
28	6,400.96	58	15,726.64
29	6,542.58	59	16,421.34
30	6,582.64	60	17,348.96
31	6,672.34	61	18,079.04
32	6,873.44	62	18,878.02
33	7,020.94	63	19,944.40

Vigente a partir del 16 de octubre de 2016.

3.3 Tabulador de sueldos del personal contratado bajo el Estatuto operativo.

Montos brutos mensuales en pesos

Grupo	Grado	Sueldo Tabular	Compensación Garantizada	Percepción Ordinaria Bruta
W	A	3,570.04	4,279.66	7,849.70
W	B	3,858.32	4,563.38	8,421.70
W	C	4,168.76	4,882.58	9,051.34
V	A	4,501.36	5,260.88	9,762.24
V	B	4,856.16	5,627.40	10,483.56
V	C	5,244.22	6,017.52	11,261.74
U	A	5,665.50	6,478.58	12,144.08
U	B	6,120.10	6,939.64	13,059.74
U	C	6,619.00	7,306.14	13,925.14
T	A	7,151.20	7,849.96	15,001.16
T	B	7,727.70	8,642.04	16,369.74
T	C	8,337.50	9,055.82	17,393.32
S	A	9,002.74	9,836.10	18,838.84
S	B	9,723.40	10,474.50	20,197.90
S	C	10,499.50	11,420.28	21,919.78
R	A	11,342.12	12,425.16	23,767.28
R	B	12,240.16	13,370.94	25,611.10
R	C	13,215.84	14,565.00	27,780.84
Q	A	14,280.20	15,759.04	30,039.24
Q	B	15,433.24	17,165.88	32,599.12
Q	C	16,652.82	20,736.22	37,389.04

Vigente a partir del 1° de enero de 2016.

3.4 Tabulador de sueldos del personal con puestos de mando y homólogos.

Grupo, Grado y Nivel	Montos brutos mensuales en pesos		
	Sueldo Base	Compensación Garantizada	Total de Sueldos y Salarios
H31	51,551.00	152,324.00	203,875.00
H21	51,551.00	148,040.47	199,591.47
H11	51,551.00	143,157.34	194,708.34
I31T	41,268.00	156,374.98	197,642.98
I31	41,268.00	152,963.62	194,231.62
I21	41,268.00	152,712.00	193,980.00
I11	41,268.00	151,300.00	192,568.00
J41	33,614.00	158,229.74	191,843.74
J31	33,614.00	144,133.46	177,747.46
J21	33,614.00	136,559.49	170,173.49
J11	33,614.00	129,258.32	162,872.32
K32	33,614.00	121,175.08	154,789.08
K31	33,614.00	114,667.08	148,281.08
K22	26,291.00	115,482.07	141,773.07
K21	26,291.00	110,190.84	136,481.84
K12	26,291.00	102,466.06	128,757.06
K11	26,291.00	95,958.06	122,249.06
LC2T	26,291.00	105,641.58	131,932.58
L32T	33,614.00	85,074.42	118,688.42
L32	26,291.00	92,397.42	118,688.42
L31	26,291.00	88,331.04	114,622.04
L22	26,291.00	79,621.17	105,912.17
L21	26,291.00	73,037.30	99,328.30
L12	26,291.00	66,844.93	93,135.93
L11	26,291.00	60,456.82	86,747.82
MC3T	26,291.00	70,017.10	96,308.10
M33T	24,187.00	54,743.20	78,930.20
M33	19,393.00	59,537.20	78,930.20
M32	24,187.00	51,076.90	75,263.90
M31	24,187.00	46,816.68	71,003.68
M23	19,393.00	47,591.60	66,984.60
M22	19,393.00	43,545.59	62,938.59
M21	19,393.00	37,858.80	57,251.80
M13	19,393.00	35,495.36	54,888.36
M12	19,393.00	32,947.56	52,340.56
M11	19,393.00	30,979.38	50,372.38
N33	15,671.00	33,656.66	49,327.66
N32	12,922.00	31,484.67	44,406.67
N31	12,922.00	27,721.44	40,643.44
N23	11,212.00	26,262.93	37,474.93
N22	11,212.00	23,331.18	34,543.18
N21	11,212.00	22,593.07	33,805.07
N13	10,778.00	20,813.36	31,591.36
N12	10,778.00	19,543.76	30,321.76
N11	10,778.00	18,459.44	29,237.44
O33	7,578.42	21,453.44	29,031.86
O32	7,655.84	18,941.01	26,596.85
O31	7,655.84	17,396.52	25,052.36
O23	7,385.77	15,666.59	23,052.36
O22	7,385.77	14,533.59	21,919.36
O21	7,385.77	12,629.93	20,015.70
O13	6,855.50	13,013.85	19,869.35

O12	6,855.50	12,374.70	19,230.20
O11	6,855.50	11,867.43	18,722.93

Conforme a lo que señala el Manual de Percepciones de los Servidores Públicos de las dependencias y entidades de la Administración Pública Federal, vigente a partir del 1° de junio de 2016.

3.5 Prestaciones asociadas a la plaza.

Concepto/Prestación		Descripción
011	Complemento adicional "Ayuda de Renta"	Cláusula 63 Bis inciso b) CCT, ayuda para pago de renta de casa-habitación.
020	Ayuda para pago de renta de casa habitación	Cláusula 63 Bis inciso a) CCT.
029	Prima de vacaciones	Cláusula 47 del CCT, los trabajadores tienen derecho a este pago sobre los salarios que les correspondan durante el periodo vacacional.
048	Ayuda para actividades culturales y recreativas	Cláusula 47 del CCT, los trabajadores recibirán este pago en función a la antigüedad efectiva.
049	Aguinaldo	Cláusula 107 del CCT, gratificación anual y proporcional a los días laborados en el año.
050	Ayuda de despensa	Cláusula 142 Bis del CCT, pago a los trabajadores para adquisición de mercancías.
055	Fondo de ahorro	Cláusula 144 del CCT, los trabajadores recibirán un pago en proporción a los días laborados.

3.6 Prestaciones asociadas a la localidad y al ocupante.

Concepto/Prestación		Descripción
015	Zona Aislada	Decreto Presidencial publicado en el Diario Oficial de la Federación el 10 de junio de 1988, pago del 50 por ciento del sueldo más el concepto 011 bruto a los trabajadores que laboren en las localidades de Baja California Sur y las Islas Marías en Sinaloa.
016	Alto Costo de Vida	Cláusula 98 del CCT, porcentaje según localidad.
022	Ayuda de Renta	Cláusula 63 Bis inciso c) del CCT, este concepto se otorga a partir de los cinco años de antigüedad efectiva.
025	Pago Supletorio de Guardería	Cláusula 76 fracción III del CCT, a trabajadores con derecho a guardería, en caso de no haber cupo para el hijo.
027	Compensación por pasajes domicilio y adscripción foránea	Cláusula 103 del CCT, al personal que presta sus servicios en un municipio diferente al de su lugar de residencia, siempre y cuando sea colindante.
032	Estímulos por Asistencia	Art. 91 del Reglamento Interior de Trabajo, pago de 3 días de aguinaldo a los trabajadores cuando asistan a laborar todos los días hábiles de la quincena.
033	Estímulos por Puntualidad	Cláusula 38 del CCT y Art. 93 del Reglamento Interior de Trabajo, pago de 2 días de aguinaldo que se otorga cuando el

		trabajador acumule 10 registros de asistencia hasta el minuto 5.
067	Estímulo Instructores Técnicos	Oficio circular 29 del 9 de septiembre de 1991, pago de 3 días de sueldo tabular más concepto 011 bruto, al personal que cumpla con 20 horas de instrucción cada quincena.
084	Estímulo a la Calidad y Eficiencia	Cláusula 18a. Transitoria del CCT, bono de productividad que recibirán los trabajadores de base a fin de estimular los resultados extraordinarios de cada trabajador.

3.7 Prestaciones inherentes a la categoría, jornada o servicio.

Concepto/Prestación		Descripción
012	Jornada Discontinua	Cláusula 28 del CCT, porcentaje por laborar jornada interrumpida por una hora o más.
013	Sobresueldo a Médicos	Cláusula 86 del CCT, compensación al médico, cirujano maxilofacial y estomatólogo, por destinar parte de su jornada a realizar visitas a domicilio a los derechohabientes usando los vehículos de su propiedad o realizar labores fuera de su jornada.
014	Infectocontagiosidad No Médica	Cláusula 86 Bis del CCT y Reglamento de Infectocontagiosidad y Emanaciones Radiactivas, personal no médico que labora en áreas o servicios de Infectocontagiosidad, de manera constante y permanente.
023	Infectocontagiosidad Médica	Cláusula 86 Bis del CCT y Reglamento de Infectocontagiosidad y Emanaciones Radiactivas, personal médico que labora en áreas o servicios de Infectocontagiosidad, de manera constante y permanente.
026	Pasajes fijos	Cláusula 103 del CCT, por desempeñar sus tareas fuera de los centros de trabajo, disfrutarán de una compensación.
030	Prima Dominical	Cláusula 46 Fracción II del CCT, los trabajadores que laboren los domingos disfrutarán de un pago adicional.
031	Cobertura de Menaje por Cambio de Lugar	Cláusula 99 del CCT, pago al personal que por necesidades del servicio es movilizado del lugar donde reside.
039	Bonificación Seguro Guarderías	Seguro de Responsabilidad Civil para la rama de Guarderías.
040	Bonificación Seguro Médico	Bonificación al personal médico como protección a la práctica médica.
041	Complemento de Ayuda a Becario	10 por ciento de la Beca (neto).
044	Ayuda Refrigerio	A los trabajadores de guardería que no perciben en especie.
046	Ayuda Alojamiento Becarios	\$100.00 mensual (neto).
054	Emanaciones Radiactivas No Médicas	Cláusula 86 Bis del CCT y Reglamento de Infectocontagiosidad y Emanaciones Radiactivas, personal no médico que labora y está expuesto en forma constante y permanente en áreas o servicios de emanaciones radiactivas.
057	Atención Integral Continua	Cláusula 86 último párrafo del CCT, sobresueldo a los médicos familiares, no familiares y cirujanos maxilofaciales, por la compactación de horarios y distribución de actividades.
058	Sobresueldo Docencia Enfermería	Cláusula 151 del CCT, sobresueldo a la rama de enfermería por participar en actividades docentes, de enseñanza y de investigación.
059	Complemento de Beca	Sobresueldo para el médico residente tomando como base el importe de la beca.
061	Sobresueldo Traslado Pacientes	Sobresueldo al personal de servicio de traslados de pacientes en vehículos de alta tecnología.
062	Ayuda para Libros Médicos	Apoyo para la adquisición de libros, revistas especializadas y material didáctico de médicos.
063	Emanaciones Radiactivas	Cláusula 86 Bis del CCT y Reglamento de Infectocontagiosidad y Emanaciones Radiactivas, personal médico que labora en forma constante y permanente en áreas o servicios de emanaciones radiactivas.

064	Material Didáctico a Médicos Residentes	Art. 30 del Reglamento de Médicos Residentes en Periodo de Adiestramiento en una Especialidad, apoyo a los médicos residentes para adquisición de libros durante la vigencia de la beca.
072	Ayuda para Libros No Médicos	Apoyo para la adquisición de libros, revistas especializadas y material didáctico para personal técnico y profesionista.
078	Actividades Académicas	Sobresueldo para fonaudiólogos, terapeuta físico y ocupacionales que desempeñen sus funciones en unidades de medicina física y rehabilitación.
083	Sobresueldo por Investigación y Docencia	Cláusula 153 del CCT, los trabajadores de la categoría de Psicólogo Clínico por su participación en actividades docentes, de enseñanza y de investigación dirigidas al personal del IMSS y a los derechohabientes.

3.8 Prestaciones en Especie.

Prestación	Descripción
Anteojos	Cláusula 75 del CCT, a solicitud del trabajador previo dictamen médico tendrá derecho a 2 dotaciones durante la vigencia del CCT.
Ropa de Trabajo, Uniformes y Gafete	Cláusula 69 del CCT, la dotación se otorga de acuerdo a la categoría, adscripción y acorde al clima de cada región.
Programas Recreativos, Culturales y Deportivos	Cláusula 147 del CCT, servicios de balneario en los centros vacacionales, acceso al parque acuático y campamentos con un ahorro del 50 por ciento en entrada y 15 por ciento en los servicios de hospedaje que prestan los Centros Vacacionales.
Tiendas	Cláusula 142 del CCT, se otorga quincenalmente el 40 por ciento de descuento en sus compras hasta por 100.00 pesos en una sola operación.

3.9 Obligaciones Patronales.

Prestación	Descripción
ISR a cargo del IMSS por Fondo de Ahorro	Arts. 96 y 152 de la Ley del Impuesto Sobre la Renta y Cláusula 144 del CCT y Artículo 7 del Régimen de Jubilaciones y Pensiones.
ISR a cargo del IMSS por Estímulos y Ayuda de Renta	Arts. 96 y 152 de la Ley del Impuesto Sobre la Renta, Cláusula 63 Bis del CCT y Arts. 91 y 93 del Reglamento Interior de Trabajo.
Aportación Patronal Cesantía y Vejez (Afore)	Arts. 15, frac. VII, 168 de la LSS, así como Convenio del 21 de abril de 1988.
Aportación Patronal al Seguro para el Retiro (Afore)	
Aportación del IMSS al Fondo de Retiro Individual	Art. 36, frac. II del Estatuto de Trabajadores de Confianza "A".

Cuotas Obrero Patronales a cargo del IMSS	Arts. 15, frac. VIII, 25, 71, 72, 106, 107, 147, 211 y 212 de la LSS, así como Convenio del 21 de abril de 1988.
Aportación al INFONAVIT	Art. 136 de la Ley Federal del Trabajo.
ISR a cargo del IMSS por Aguinaldo	Arts. 96 y 152 de la Ley del Impuesto Sobre la Renta y Cláusula 107 del CCT.
ISR a cargo del IMSS por Compensación Garantizada	Arts. 96 y 152 de la Ley del Impuesto Sobre la Renta.
ISR a cargo del IMSS por Percepción Médica	Arts. 96 y 152 de la Ley del Impuesto Sobre la Renta.
ISR a cargo del IMSS por Fondo de Retiro Individualizado	Arts. 96 y 152 de la Ley del Impuesto Sobre la Renta.

3.10 Prestaciones de Seguridad Social.

Prestación	Descripción
Enfermedad General	<p>Cláusula 82 del CCT Enfermedades y Accidentes de Carácter no Profesional; Cláusula 83 del CCT Atención Médica; Cláusula 84 del CCT Certificado de Incapacidad.</p> <p>La atención que requieran los trabajadores en los términos de la LSS y de las cláusulas conducentes del CCT, será impartida por médicos de base del IMSS, teniendo derecho a que se expida el certificado de incapacidad correspondiente, cuando el caso lo requiera, sin más autorización que la del médico tratante.</p>
Riesgo de Trabajo	<p>Cláusula 87 del CCT Enfermedades de Trabajo; Cláusula 88 del CCT Atención Médica por Riesgos de Trabajo; Cláusula 90 del CCT Prótesis, Ortesis, Ortopedia y Aparatos Auditivos.</p> <p>Reglamento Interior de Trabajo, el IMSS suministrará atención médica y medicinas a sus trabajadores en caso de riesgos de trabajo, así como, proporcionará oportunamente y gratuitamente prótesis, incluyendo implantes mamarios, órtesis y demás aparatos de ortopedia, de buena calidad y los repondrá cuando, por uso o por cualquier otra razón resulten inadecuados.</p>
De Previsión Social	<p>Cláusula 76 del CCT Guarderías Infantiles; Cláusula 76 Bis del CCT Guardería en caso de Orfandad Total.</p> <p>Reglamento de Guarderías para hijos de trabajadores del IMSS, el IMSS se obliga a suministrar a sus trabajadores el servicio de guardería para sus hijos mayores de cuarenta y cinco días y hasta los seis años de edad, así como, a los hijos menores de seis años de edad, que queden en orfandad total a solicitud del Tutor, durante las horas de jornada laboral del trabajador.</p>

Cláusula 77 del CCT Maternidad, en los casos de maternidad, la trabajadora al servicio del IMSS, tendrá derecho a 90 días de descanso con salario íntegro, equipo completo de ropa (canastilla) para el recién nacido y suministro de leche durante los primeros diez meses de edad del niño, asimismo, las demás prestaciones que menciona la LSS.

3.11 Personal con puestos de mando y homólogos del Organismo Interno de Control.

Montos brutos mensuales en pesos

Puestos	Plazas	Grupo, Grado y Nivel	Sueldo Base	Compensación Garantizada	Sueldo Mensual Bruto
Contralor Interno	1	J31	33,614.00	144,133.46	177,747.46
Coordinadores	6	K21	26,291.00	110,190.84	136,481.84
Coordinadores Regionales	1	M33	19,393.00	59,537.20	78,930.20
Coordinadores Regionales del Area de Auditoría, Quejas y Responsabilidades en Delegaciones	14	M33T	24,187.00	54,743.20	78,930.20
Jefe de División	23	M33	19,393.00	59,537.20	78,930.20
Jefe de Departamento Administrativo	1	M33	19,393.00	59,537.20	78,930.20
Jefe del Area de Auditoría, Quejas y Responsabilidades en Delegaciones	2	M23	19,393.00	47,591.60	66,984.60
Subjefe de División	1	N33	15,671.00	33,656.66	49,327.66

3.12 Prestadores de Servicios Profesionales por Honorarios.

Cifras en millones de pesos

Area de Servicio	Gasto		Var. %
	2015	2016	
Total	192.1	194.2	1.1
H. Consejo Técnico	34.7	38.2	10.1
H. Comisión de Vigilancia	1	1.1	10.0
Dirección de Administración	25.7	22.8	-11.3
Dirección Jurídica	105.2	105.6	0.4
Dirección de Vinculación Institucional y Evaluación de Delegaciones	-	1.1	-
Dirección de Prestaciones Médicas	14.5	17.2	18.6
Dirección de Prestaciones Económicas y Sociales	2.9	2.5	-13.8
Dirección de Finanzas	3	3.4	13.3
Dirección de Incorporación y Recaudación	1.5	0.5	-66.7

Secretaría General	2.5	1.7	-32.0
Organo Interno de Control	1.1	0.1	-90.9

3.13 Costo del personal contratado para las Campañas de Prevención y Profilaxis.

Cifras en pesos

Delegación	Personas contratadas en Semanas Nacionales de Salud y Actividades Intensivas ¹	Personas contratadas en Actividades Permanentes	Cierre Anual 2016
Total	17,081	3,320	256,913,644.00
Aguascalientes	286	70	4,484,268.00
Baja California	621	113	9,451,623.00
Baja California Sur	168	49	3,537,813.00
Campeche	82	44	3,269,728.00
Coahuila	372	134	8,914,724.00
Colima	110	45	3,143,498.00
Chiapas	265	95	6,397,598.00
Chihuahua	300	96	10,972,243.00
Oficinas Centrales	-	3	140,438.00
Durango	336	36	3,868,175.00
Guanajuato	839	119	10,003,364.00
Guerrero	248	67	4,441,702.00
Hidalgo	267	67	5,138,869.00
Jalisco	520	208	14,775,094.00
Estado de México Oriente	1426	164	14,341,755.00
Estado de México Poniente	198	105	8,978,835.00
Michoacán	481	85	7,085,056.00
Morelos	390	40	3,971,883.00
Nayarit	502	65	5,363,575.00
Nuevo León	1742	149	14,173,937.00
Oaxaca	238	56	4,734,898.00
Puebla	421	120	7,413,656.00
Querétaro	880	45	4,764,624.00
Quintana Roo	123	90	6,802,788.00
San Luis Potosí	450	91	5,655,437.00
Sinaloa	919	94	7,348,127.00
Sonora	135	90	7,401,458.00
Tabasco	167	50	3,679,456.00
Tamaulipas	959	158	8,408,860.00
Tlaxcala	172	41	2,672,211.00
Veracruz Norte	560	106	9,214,382.00

ACUERDO ACDO.IN2.HCT.310517/122.P.DA Y SU ANEXO, DICTADO POR EL H. CONSEJO TÉCNICO, EN LA SESIÓN ORDINARIA CELEBRADA EL 31 DE MAYO DE 2017, RELATIVO AL INFORME DE LOS SERVICIOS PERSONALES EN EL IMSS 2016

Fe de Erratas DOF 07-07-17

Veracruz Sur	457	94	7,461,943.00
Yucatán	294	69	6,712,083.00
Zacatecas	321	47	3,818,566.00
Norte Distrito Federal	906	174	12,995,601.00
Sur Distrito Federal	926	241	15,375,376.00

¹ El dato representa un promedio de las contrataciones en Semanas Nacionales de Salud más aquellas realizadas para programas intensivos. xxxx

3.14 Costo bruto del personal de Afiliación y Cobranza.

Cifras en pesos

Delegación	Notificadores/ Localizadores	Ejecutores	Supervisores de Ejecutor	Visitadores	Revisores	Promotores Firma Digital	Promotores del Campo	Promotores Clasificación de Empresas	Total
Total	175,385,472	185,696,449	37,623,085	139,819,330	60,537,503	37,073,863	21,644,349	44,159,836	701,939,887
Aguascalientes	2,462,721	1,922,940	342,029	2,480,520	1,056,172	764,238	381,376	766,369	10,176,365
Baja California	7,316,231	14,148,381	1,239,976	3,155,027	1,629,716	1,254,198	2,331,032	2,062,318	33,136,879
Baja California Sur	1,873,777	3,032,017	464,082	1,778,254	951,478	503,083	570,006	339,003	9,511,700
Campeche	2,329,973	1,678,701	370,894	1,078,179	993,187	505,323	218,606	479,149	7,654,012
Coahuila	5,132,473	9,489,620	1,532,519	4,402,480	965,855	1,475,057	629,264	1,619,516	25,246,784
Colima	1,524,473	2,065,998	321,855	1,317,202	264,312	751,929	273,268	507,368	7,026,405
Chiapas	2,787,840	3,000,343	934,806	778,852	667,824	609,328	320,808	572,937	9,672,738
Chihuahua	6,195,430	4,538,576	2,659,951	3,411,417	1,320,409	1,565,290	910,219	1,700,818	22,302,110
Durango	3,778,821	4,444,359	686,717	3,736,703	947,023	634,015	489,459	645,397	15,362,494
Guanajuato	5,488,514	5,610,428	966,733	6,217,964	3,891,689	1,207,147	1,160,347	1,746,532	26,289,354
Guerrero	2,468,793	2,431,666	425,144	1,480,441	1,179,336	987,214	382,129	647,690	10,002,413
Hidalgo	3,178,298	1,966,698	585,859	2,454,635	774,025	964,476	382,285	642,616	10,948,892
Jalisco	13,385,582	15,533,971	2,666,829	12,965,147	3,509,843	1,875,566	1,254,446	2,861,421	54,052,805
Estado de México Oriente	9,034,765	10,305,770	1,411,755	4,022,301	3,491,568	822,348	313,430	1,920,440	31,322,377
Estado de México Poniente	6,523,499	4,965,587	697,225	5,213,680	1,398,877	731,856	255,589	1,257,610	21,043,923
Michoacán	4,497,495	5,116,306	690,552	4,108,608	1,062,583	1,272,463	934,607	1,051,280	18,733,894
Morelos	1,201,513	1,460,863	343,343	1,958,766	537,665	731,066	382,963	658,133	7,274,312
Nayarit	1,657,859	2,537,800	229,429	1,564,751	560,634	255,257	383,391	381,923	7,571,044
Nuevo León	7,244,668	11,432,048	2,468,673	6,079,758	5,331,653	1,620,589	381,901	2,949,000	37,508,290
Oaxaca	2,307,726	1,969,534	348,730	2,672,337	920,642	1,014,013	346,888	606,698	10,186,568
Puebla	6,004,450	6,160,654	911,591	4,304,493	1,617,015	1,249,067	129,835	1,399,002	21,776,107
Querétaro	2,866,800	5,175,280	706,258	2,562,072	1,901,658	617,627	250,403	1,217,705	15,297,803
Quintana Roo	4,423,474	2,378,536	703,770	2,515,797	1,047,811	859,013	-	651,351	12,579,752
San Luis Potosí	3,208,809	4,144,192	446,786	2,368,126	1,060,319	987,330	838,696	997,977	14,052,235
Sinaloa	5,668,856	11,674,488	1,409,488	3,227,968	665,941	977,458	2,790,151	874,565	27,288,915
Sonora	7,118,255	8,632,271	2,852,791	4,136,320	1,492,412	2,067,347	1,905,068	1,497,781	29,702,245
Tabasco	1,894,335	1,961,744	349,008	1,591,271	520,818	495,445	470,754	655,259	7,938,634
Tamaulipas	8,772,463	7,807,845	3,142,921	3,940,312	1,834,756	1,525,529	634,296	1,014,710	28,672,832
Tlaxcala	798,381	920,673	207,429	928,281	246,351	255,214	128,539	207,727	3,692,595
Veracruz Norte	6,266,629	5,180,869	1,058,461	2,979,297	2,005,107	1,266,241	824,938	806,412	20,387,954
Veracruz Sur	3,230,179	3,450,912	1,512,183	3,370,449	1,322,113	1,000,764	752,777	657,157	15,296,534
Yucatán	2,190,146	1,685,210	547,018	2,521,637	1,377,200	702,382	255,429	664,212	9,943,234
Zacatecas	1,925,994	2,197,897	306,911	1,020,360	798,399	480,362	361,449	375,282	7,466,654
Norte Distrito Federal	9,818,765	6,010,080	1,852,655	11,722,380	6,647,827	1,484,942	-	4,984,498	42,521,147
Sur Distrito Federal	20,807,485	10,664,192	2,228,714	21,753,545	6,545,285	3,560,686	-	4,739,980	70,299,887

3.15 Becas a prestadores de Servicio Social Médico.

Carrera	Montos brutos mensuales en pesos			
	"A"	"B"	"C"	"CC"
Interno de pregrado				1,300.00
Medicina		2,000.00	3,000.00	
Odontología	500.00	700.00	1,400.00	
Enfermería	400.00	750.00	1,400.00	1,600.00
Biólogo Ecologista	200.00	300.00	600.00	
Citotecnólogo Técnico			600.00	
Dietóloga		300.00	600.00	
Dental Técnico	200.00	300.00	600.00	
Farmacia Licenciatura	200.00	300.00		
Inhaloterapia	200.00	300.00		
Laboratorista Clínico Técnico	200.00	300.00		
Nutrición Licenciatura	200.00	300.00		
Optometría Técnico	200.00	300.00		
Optometría Licenciatura	200.00	300.00		
Psicología	200.00	300.00	600.00	
Químico fármaco-biólogo	200.00	300.00		
Rehabilitación Licenciatura			600.00	
Salud Comunitaria Técnico	200.00	300.00	600.00	
Salud Comunitaria Licenciatura			600.00	
Terapia Física Técnico	200.00			
Trabajo Social	200.00	300.00	600.00	
Técnico Radiólogo	200.00	300.00	600.00	

3.16 Apoyo a Internos de Pregrado y Pasantes de Servicio Social.

Aguinaldo

Interno de Pregrado	Un mes del importe de la beca
Pasante de Servicio Social	Un mes del importe de la beca

Apoyo Didáctico Trimestral

Pasante de Servicio Social en Medicina A	200.00 pesos diarios, distribuidos mensualmente.
Pasante de Servicio Social en Medicina B	300.00 pesos diarios, distribuidos mensualmente.
Pasante de Servicio Social en Medicina C	1,100.00 pesos diarios, distribuidos mensualmente.
Interno de Pregrado	850.00 pesos diarios, distribuidos mensualmente.

Ayuda a beneficiarios por fallecimiento

Interno de Pregrado y Pasante de Servicio Social

18,500.00 pesos por muerte o invalidez total o permanente para los pasantes con goce de beca tipo "A" y "B" menor o igual a **2,000.00** pesos.

40,500.00 pesos para los becarios que tengan beca tipo "C" o "CC" montos mayores a **2,000.00** pesos.

Atención Médica

Interno de Pregrado y Pasante de Servicio Social, Atención Médico-Quirúrgica	Durante el tiempo que dure el ciclo académico, extensivo para sus padres o en su caso a su cónyuge e hijos, de acuerdo con la normatividad vigente.
---	---

3.17 Importes mensuales brutos para becas de los Prestadores de Servicio Social Administrativo.

Area Geográfica	"A"	"B"
Profesionista	800.00	700.00
Técnico	400.00	350.00

ANEXO 4
Consolidado del Analítico Puesto Plaza

4.1 Analítico Puesto Plaza del personal de Base, Régimen Ordinario.

Puesto	Descripción	No. de Plazas
Total		335,501
20000180	ABOGADO 80	67
2010180	ARQUITECTO 80	1
22060080	ASIST BIBLIOTECARIO 80	138
21040065	ASISTENTE MEDICA 65	17,183
2076272	ASISTENTE MEDICA 72	1
21040080	ASISTENTE MEDICA 80	7,698
20740080	AUX ADMON UMEMC 80	2
20500065	AUX ADMON UNID MEDICA 65	245
20500080	AUX ADMON UNID MEDICA 80	1,107
20090180	AUX ATEN MED CENT VAC 80	12
20740180	AUX ATEN MED UMEMC 80	26
20090080	AUX DE ADMON CENT VAC 80	33
20210180	AUX DE ENF SALUD PUB 80	4,375
20210080	AUX DE ENFERMERIA GRAL 80	31,983
20210280	AUX DE ENFERMERIA GRAL HR	3
20320060	AUX DE LABORATORIO 60	34
20320080	AUX DE LABORATORIO 80	2,240
20090380	AUX DE OP CONT CENT VAC80	3
2003065	AUX DE SERVS ADMVOS 65	1

ACUERDO ACDO.IN2.HCT.310517/122.P.DA Y SU ANEXO, DICTADO POR EL H. CONSEJO TÉCNICO, EN LA SESIÓN ORDINARIA CELEBRADA EL 31 DE MAYO DE 2017, RELATIVO AL INFORME DE LOS SERVICIOS PERSONALES EN EL IMSS 2016

Fe de Erratas DOF 07-07-17

Puesto	Descripción	No. de Plazas
2003080	AUX DE SERVS ADMVOS 80	2
21300065	AUX DE SERVS DE INT 65	2,959
2299772	AUX DE SERVS DE INT 72	1
21300080	AUX DE SERVS DE INT 80	7,417
20710065	AUX DE TRAB SOCIAL 65	257
20710080	AUX DE TRAB SOCIAL 80	63
20790080	AUX DE VELATORIO 80	64
20500180	AUX ENFERMERIA U M 80	452
20090280	AUX HOSPEDAJE CENT VAC 80	54
20500265	AUX LIMP Y COC U MED 65	7
20500280	AUX LIMP Y COC U MED 80	23
21310080	AUX LIMPIEZA E HIGIENE UM Y NO MED 80	7,851
20450065	AUX ORIENTADOR TEC MED 65	11
20751680	AUX SERVS GRALES HR 80	1
20500365	AUX SERVS GRALES U MED 65	163
20500380	AUX SERVS GRALES U MED 80	1,016
20740380	AUX SERVS GRALES UMEMC 80	1
21820080	AUX SOPORTE TEC INFORMAT 80	840
20660080	AUX TEC SERVS DIET 80	21
21760065	AUX UNIV DE OFICINAS 65	3,305
21760080	AUX UNIV DE OFICINAS 80	19,993
21020065	AUXILIAR DE ALMACEN 65	20
21020080	AUXILIAR DE ALMACEN 80	2,412
21230065	AUXILIAR DE FARMACIA 65	26
21230080	AUXILIAR DE FARMACIA 80	3,238
22300080	AYTE DE SERVS DE INT 80	823
20790280	AYTE EMBALSAMAMIENTO 80	6
22310080	AYTE LIMPIEZA E HIGIENE UM Y NO MED 80	263
20050065	AYUDANTE DE AUTOPSIA 65	2
20050080	AYUDANTE DE AUTOPSIA 80	86
22230080	AYUDANTE DE FARMACIA 80	1,561
20060065	BIBLIOTECARIO 65	1
20060080	BIBLIOTECARIO 80	68
20070080	BIOLOGO 80	17
2306380	CAJERA DE TIENDAS 80	4
20780080	CAM VEH SER OR PR 80	654
20780380	CAMILLERO EN UNIDADES HOSPITALARIAS 80	4,243
21720065	CHOFER 65	125
21720080	CHOFER 80	676
20100080	CIRUJANO MAXILO-FACIAL 80	147
20110080	CITOTECNOLOGO 80	335
23610080	COCINERO TECNICO 1 80	560
22610080	COCINERO TECNICO 2 80	663
20130080	CONTADOR 80	9
2079880	CONTROLADOR TRANSP 80	1

ACUERDO ACDO.IN2.HCT.310517/122.P.DA Y SU ANEXO, DICTADO POR EL H. CONSEJO TÉCNICO, EN LA SESIÓN ORDINARIA CELEBRADA EL 31 DE MAYO DE 2017, RELATIVO AL INFORME DE LOS SERVICIOS PERSONALES EN EL IMSS 2016

Fe de Erratas DOF 07-07-17

Puesto	Descripción	No. de Plazas
22720080	CONTROLADOR VEHICULOS 80	41
23760180	COOR DE SERVS TECNICOS 80	1,432
23820280	COOR SOPORTE TEC INFORMAT	103
22040080	COORD ASIST MEDICAS 80	1,017
23760680	COORD DE CONTABILIDAD 80	549
23760480	COORD DE ESTADISTICA 80	1,275
23760380	COORD DE PERSONAL 80	531
23760580	COORD DE PROC DE DATOS 80	2
23760280	COORD DE SERVS ADMVOS 80	98
23760080	COORD DE TESORERIA 80	1,202
24670080	COORD OP TELEFONICOS 80	10
23020080	COORDINADOR DE ALMACEN 80	399
24230080	COORDINADOR DE FARMACIA80	289
20140080	CUIDADOR DE ANIMALES 80	18
23160080	DIBUJANTE EST Y PUB A 80	1
20180040	EDUCADORA 40	55
20180060	EDUCADORA 60	3
20180065	EDUCADORA 65	7
20180080	EDUCADORA 80	327
20190080	ELECTROCARDIOGRAFISTA 80	19
20200065	ELEVADORISTA 65	32
20200080	ELEVADORISTA 80	31
22210180	ENF ESPEC SALUD PUBL 80	542
22730080	ENF TRAS PAC TERAP INT 80	40
21730080	ENF TRAS PAC URGENCIA 80	312
22210080	ENFERMERA ESPECIALISTA 80	13,868
21210080	ENFERMERA GENERAL 80	48,491
20751280	ENFERMERA GENERAL HR 80	1
23210080	ENFERMERA JEFE DE PISO 80	6,244
25020080	ESP DE ALMACEN 80	53
25760680	ESP DE CONTABILIDAD 80	41
25760480	ESP DE ESTADISTICA 80	73
25760380	ESP DE PERSONAL 80	170
25760280	ESP DE SERVS ADMVOS 80	45
25760180	ESP DE SERVS TECNICOS 80	72
25760080	ESP DE TESORERIA 80	170
26120380	ESP EQ AIRE ACON REFRI 80	5
26120580	ESP EQ ELECT MEDICA 80	10
26120180	ESP EQ LABORATORIO 80	2
26120280	ESP EQ MEC FLUIDOS 80	1
26120780	ESP FLUIDOS ENERGET 80	37
22390080	ESP NUTRIC DIETETICA 80	198
20220080	ESTOMATOLOGO 80	1,995
20240080	FONOAUDIOLOGO 80	55
20270060	HISTOTECNOLOGO 60	6

ACUERDO ACDO.IN2.HCT.310517/122.P.DA Y SU ANEXO, DICTADO POR EL H. CONSEJO TÉCNICO, EN LA SESIÓN ORDINARIA CELEBRADA EL 31 DE MAYO DE 2017, RELATIVO AL INFORME DE LOS SERVICIOS PERSONALES EN EL IMSS 2016

Fe de Erratas DOF 07-07-17

Puesto	Descripción	No. de Plazas
20270080	HISTOTECNOLOGO 80	342
20290060	INHALOTERAPEUTA 60	69
20290065	INHALOTERAPEUTA 65	42
20290080	INHALOTERAPEUTA 80	811
20310080	INTENDENTE 80	2
24020080	JEFE DE GPO DE ALMACEN 80	122
24760080	JEFE DE GPO DE TESORER 80	562
22690080	JEFE DE LINEA EN TIENDA80	75
2306580	JEFE DE LINEA EN TIENDA80	1
20770080	JEFE DE OFICINA A 80	58
24760680	JEFE GPO CONTABILIDAD 80	117
24760380	JEFE GPO DE PERSONAL 80	461
24760480	JEFE GPO ESTADISTICA 80	460
24760580	JEFE GPO PROCES DATOS 80	1
24760280	JEFE GPO SERVS ADMVOS 80	85
24760180	JEFE GRUPO SERVS TEC 80	913
20320160	LABORATORISTA 60	129
20320180	LABORATORISTA 80	3,730
20090480	LAVANDERO CENT VAC 80	6
20340080	MACHETERO 80	3
21610065	MANEJADOR ALIMENTOS 65	3
21610080	MANEJADOR ALIMENTOS 80	8,058
20730180	MED TRAS PAC TERAP INT 80	32
20730080	MED TRAS PAC URGENCIA 80	250
20360280	MEDICO FAMILIAR 80	16,960
20360480	MEDICO GENERAL 80	2,934
20360380	MEDICO GENERAL U MED 80	4
20360180	MEDICO NO FAMILIAR 80	36,802
20360580	MEDICO NO FAMILIAR H R	1
20760065	MENSAJERO 65	838
20760080	MENSAJERO 80	833
21720180	MOTOCICLISTA 80	1
20380080	MULTILITISTA 80	29
21390065	NUTRICIONISTA DIETISTA 65	1
21390080	NUTRICIONISTA DIETISTA 80	2,173
23390080	NUTRIOLOGO CLIN ESPEC	61
22760580	OF DE PROCES DE DATOS 80	1
22760280	OF DE SERVS ADMVOS 80	267
22760180	OF DE SERVS TECNICOS 80	2,803
22330080	OF SERVS DE LAVANDERIA 80	223
22820180	OF SOPORTE TEC INFORMAT	298
22020080	OFICIAL DE ALMACEN 80	1,207
22760480	OFICIAL DE ESTADISTICA 80	1,895
23230080	OFICIAL DE FARMACIA 80	869
22760380	OFICIAL DE PERSONAL 80	1,760

ACUERDO ACDO.IN2.HCT.310517/122.P.DA Y SU ANEXO, DICTADO POR EL H. CONSEJO TÉCNICO, EN LA SESIÓN ORDINARIA CELEBRADA EL 31 DE MAYO DE 2017, RELATIVO AL INFORME DE LOS SERVICIOS PERSONALES EN EL IMSS 2016

Fe de Erratas DOF 07-07-17

Puesto	Descripción	No. de Plazas
22760080	OFICIAL DE TESORERIA 80	1,509
2062260	OFICIAL PUERICULTURA 60	1
21250065	OFICIAL PUERICULTURA 65	2,679
21250080	OFICIAL PUERICULTURA 80	3,623
23300080	OFICIAL SERVS DE INT 80	167
20751880	OP DE SERVS AUXS HR R 80	1
20090780	OP DE VEHICULO CENT VAC80	20
21690080	OP GRAL EN TIENDAS 80	628
20410060	OP MAQUINA DE REV AUT 60	12
2085365	OP MAQUINA DE REV AUT 65	1
20410080	OP MAQUINA DE REV AUT 80	163
20090580	OP SEG ALBERCA CENT VAC80	21
21330065	OP SERVS DE LAVANDERIA 65	4
21330080	OP SERVS DE LAVANDERIA 80	2,930
20090680	OP SERVS INTER CENT VAC80	163
21780165	OPERADOR AMBULANCIAS 65	427
21780180	OPERADOR AMBULANCIAS 80	1,987
20790180	OPERADOR DE VELATORIO 80	88
21670065	OPERADOR TELEFONICO A 65	347
21670080	OPERADOR TELEFONICO A 80	336
22670080	OPERADOR TELEFONICO B 80	110
23670080	OPERADOR TELEFONICO C 80	137
21780080	OPERADOR VEH SER OR PR 80	316
20420060	OPTOMETRISTA 60	16
20420080	OPTOMETRISTA 80	18
2067840	OR ACT ART ART PLAS 40	17
2065940	OR ACT ART ART PLAST 40	2
20440420	ORIENT ACT ART ARTE DRA20	17
20440433	ORIENT ACT ART ARTE DRA33	2
20440440	ORIENT ACT ART ARTE DRA40	5
20440220	ORIENT ACT ART DANZA 20	29
20440240	ORIENT ACT ART DANZA 40	67
2067540	ORIENT ACT ART DRAM 40	27
20440340	ORIENT ACT ART MUSICA 40	70
20440320	ORIENT ACT ARTIS MUSIC 20	13
2068533	ORIENT ACT ARTIS MUSIC 33	4
20440120	ORIENT ACT ARTISTICAS 20	14
20440133	ORIENT ACT ARTISTICAS 33	12
20440140	ORIENT ACT ARTISTICAS 40	30
20440020	ORIENT ACT FAMILIARES 20	139
20440033	ORIENT ACT FAMILIARES 33	9
20440040	ORIENT ACT FAMILIARES 40	198
20440520	ORIENT EDUC FISICA 20	5
2069740	ORIENT EDUC FISICA 40	9
20440620	ORIENT INIC CULTURAL 20	29

ACUERDO ACDO.IN2.HCT.310517/122.P.DA Y SU ANEXO, DICTADO POR EL H. CONSEJO TÉCNICO, EN LA SESIÓN ORDINARIA CELEBRADA EL 31 DE MAYO DE 2017, RELATIVO AL INFORME DE LOS SERVICIOS PERSONALES EN EL IMSS 2016

Fe de Erratas DOF 07-07-17

Puesto	Descripción	No. de Plazas
20440640	ORIENT INIC CULTURAL 40	56
20440720	ORIENT TECNICO MEDICO 20	91
2068840	ORIENT TECNICO MEDICO 40	28
20440780	ORIENT TECNICO MEDICO 80	2
20430040	ORIENTADOR 40	1
20430065	ORIENTADOR 65	4
20430080	ORIENTADOR 80	52
20460080	ORTOPEDISTA 80	11
20480080	PELUQUERO 80	2
20490015	PIANISTA 15	2
2070320	PIANISTA 20	2
20090880	PLANCHADOR CENTROS VAC 80	14
21510040	PROF EDUC FISICA A 40	151
21510060	PROF EDUC FISICA A 60	47
21510080	PROF EDUC FISICA A 80	73
22510040	PROF EDUC FISICA B 40	11
22510060	PROF EDUC FISICA B 60	28
22510080	PROF EDUC FISICA B 80	11
23510040	PROF EDUC FISICA C 40	11
23510060	PROF EDUC FISICA C 60	33
23510080	PROF EDUC FISICA C 80	67
20530080	PROM SALUD COMUNITARIA 80	168
20520080	PROMOTOR ESTOMATOLOGIA 80	146
20540080	PSICOLOGO 80	65
20540160	PSICOLOGO CLINICO 60	35
20540180	PSICOLOGO CLINICO 80	312
20550080	PSICOMETRA 80	2
22560080	QUIMICO CLIN JEF SECC 80	134
21560080	QUIMICO CLINICO 80	3,972
20230380	QUIMICO RESPONSABLE 80	1
20580060	RADIOTERAPEUTA 60	1
20580080	RADIOTERAPEUTA 80	135
20600065	SALVAVIDAS 65	44
20600080	SALVAVIDAS 80	24
2079180	SOCIOLOGO 80	1
23120080	TEC A AIRE ACON REFRIG 80	511
23120180	TEC A EQUIPOS MEDICOS 80	510
23120280	TEC A FLUIDOS-ENERGET 80	146
23120380	TEC A PLANTAS LAVADO 80	45
23120480	TEC A TELECOMUNICACION 80	47
24120080	TEC B EQUIPOS MEDICOS 80	368
24120180	TEC B FLUIDOS-ENERGET 80	278
24120280	TEC B PLANTAS LAVADO 80	29
24120380	TEC B TELECOMUNICACION 80	32
25120180	TEC C FLUIDOS-ENERGET 80	699

ACUERDO ACDO.IN2.HCT.310517/122.P.DA Y SU ANEXO, DICTADO POR EL H. CONSEJO TÉCNICO, EN LA SESIÓN ORDINARIA CELEBRADA EL 31 DE MAYO DE 2017, RELATIVO AL INFORME DE LOS SERVICIOS PERSONALES EN EL IMSS 2016

Fe de Erratas DOF 07-07-17

Puesto	Descripción	No. de Plazas
25120280	TEC C PLANTAS LAVADO 80	19
25120380	TEC C TELECOMUNICACION 80	38
25120080	TEC ELECT MED LAB 80	77
25120580	TEC EQ ABSORCION 80	95
25120680	TEC EQ HELICOIDAL 80	103
25120780	TEC EQ RAYOS X 80	23
24120480	TEC EQ RECIPROCANTES 80	225
25120880	TEC EQ TURBOCENTRIFUGO 80	199
20640060	TEC MANEJO AP ELECTRODI60	36
20640080	TEC MANEJO AP ELECTRODI80	307
25120480	TEC MEC FLUIDOS ESPEC 80	59
22730180	TEC OP TRANS PAC T INT 80	60
21730180	TEC OP TRANS PAC URG 80	890
21060065	TECNICO DE BIBLIOTECAS 65	68
21060080	TECNICO DE BIBLIOTECAS 80	153
20370080	TECNICO DE MICROFOTOG 80	10
22120080	TECNICO ELECTRICISTA 80	885
22120180	TECNICO ELECTRONICO 80	96
22120280	TECNICO MECANICO 80	768
20650080	TECNICO MED NUCLEAR 80	54
22120380	TECNICO PLOMERO 80	714
21120080	TECNICO POLIVALENTE 80	3,445
22250080	TECNICO PUERICULTURA 80	379
20570060	TECNICO RADIOLOGO 60	171
20570080	TECNICO RADIOLOGO 80	3,606
20680060	TERAPISTA FISICO 60	93
20680080	TERAPISTA FISICO 80	1,060
20680160	TERAPISTA OCUPACIONAL 60	12
20680180	TERAPISTA OCUPACIONAL 80	167
22700080	TRABAJADOR SOCIAL CLINICO	1,032
21700065	TRABAJADORA SOCIAL 65	1,305
21700080	TRABAJADORA SOCIAL 80	2,755
20751080	TRABAJADORA SOCIAL HR 80	1
20800065	VETERINARIO 65	1
20800080	VETERINARIO 80	6
20090980	VIGILANTE EN CENT VAC 80	1
20810080	YESISTA 80	27

4.2 Analítico Puesto Plaza del personal de Confianza, Régimen Ordinario.

Puesto	Descripción	No. de Plazas
	Total	35,274
1500180	01 CONFIANZA NIVEL 1 80	1
10000580	N29 CAJERO TITULAR 80	1
10000680	N26 CAJERO AYUDANTE 80	1
10000780	N22 CAJERO AUXILIAR 80	2
10000880	N24 CHOFER COORDINADOR 80	4

ACUERDO ACDO.IN2.HCT.310517/122.P.DA Y SU ANEXO, DICTADO POR EL H. CONSEJO TÉCNICO, EN LA SESIÓN ORDINARIA CELEBRADA EL 31 DE MAYO DE 2017, RELATIVO AL INFORME DE LOS SERVICIOS PERSONALES EN EL IMSS 2016

Fe de Erratas DOF 07-07-17

Puesto	Descripción	No. de Plazas
10001380	N39 ING ESP SIST CONS 80	1
10001480	N50 LIDER PROYECTO A 80	93
10001580	N49 LIDER PROYECTO B 80	153
10001680	N52 RESPONSABLE PROY B 80	115
10002180	N47 LIDER PROYECTO C 80	668
10002280	N51 RESPONSABLE PROY C 80	154
10002380	N53 RESPONSABLE PROY A 80	177
10002480	N44 LITIGANTE C 80	17
10002580	N47 LITIGANTE B 80	10
10002680	N49 LITIGANTE A 80	2
10002780	N57 COORD PROG NO MED PROSP 80	1
10002880	N50 COORD PROG DIET 80	1
10002980	N50 COORD PROG TS MED 80	4
10003180	N63 JEFE DIVISION B 80	196
10003280	N62 JEFE DE AREA 80	423
10003480	N60 COORD TECNICO A 80	166
10003580	N58 COORD TECNICO B 80	32
10003680	N56 ASESOR COORDINADOR 80	58
10003780	N49 SRIA A DIRECTOR 80	4
10003880	N47 SRIA B DIRECTOR 80	9
10003980	N44 SRIA AUX A DIRECTOR80	14
10004180	N42 SRIA AUX B DIRECTOR80	3
10004280	N41 SRIA SRIO PART DIR 80	4
10004380	N41 SRIA B COORD GRAL 80	6
10004580	N37 SRIA SRIO PAR CO GR80	1
10004680	N37 SRIA A JEF DIVISION80	58
10004780	N35 SRIA JEFE DE AREA 80	15
10004980	N35 SRIA AUX A JEFE DIV80	25
10005080	N31 SRIA AUX JEFE AREA 80	13
10005380	N31 SRIA AUX B JEFE DIV80	2
10005680	N36 CHOFER DIRECTOR 80	7
10005780	N30 CHOFER COORD GRAL 80	1
10005880	N61 JEFE DEPTO ADMVO B 80	2
10005980	N57 COORD PROGRAMAS 80	380
10006080	N43 SRIA A COORD 80	30
10006180	N39 SRIA B COORD 80	19
10006280	N37 SRIA AUX A COORD 80	1
10006380	N37 SRIA JEF DEP ADVO A80	1
10006480	N35 SRIA AUX J DEP AD A80	1
10006780	N25 SRIA AUXILIAR 80	3
10006980	N34 ANALISTA RESP E 80	12
10007080	N45 LIDER PROYECTO D 80	36
10007180	N59 COORD PROGRAMAS A 80	25
10007280	N47 ANALISTA LAB SALUD TRABAJO 80	1
10100280	N56 CONFIANZA MEDICA 80	2
10100580	N56 CONFIANZA MEDICA 80	1
10101080	N55 CONFIANZA MEDICA 80	7
10101280	N60 CONFIANZA MEDICA 80	3
10101880	N62 JEFE AREA MEDICA 80	132
10101980	N57 COORD PROG MED 80	208

ACUERDO ACDO.IN2.HCT.310517/122.P.DA Y SU ANEXO, DICTADO POR EL H. CONSEJO TÉCNICO, EN LA SESIÓN ORDINARIA CELEBRADA EL 31 DE MAYO DE 2017, RELATIVO AL INFORME DE LOS SERVICIOS PERSONALES EN EL IMSS 2016

Fe de Erratas DOF 07-07-17

Puesto	Descripción	No. de Plazas
10102080	N60 COORD TECNICO A MED80	3
10102180	N63 CONFIANZA MEDICA 80	4
10110080	N57 COORD ESTOMATOLOG 80	2
10120180	N46 CONFIANZA ENFERM 80	13
10120480	N53 CONFIANZA ENFERM 80	1
10120680	N50 COORD PROGR ENF 80	18
12000080	N06 CONFIANZA NIVEL 80	3
12000680	N12 CONFIANZA NIVEL 80	2
12000880	N14 CONFIANZA NIVEL 80	1
12000980	N15 CONFIANZA NIVEL 80	9
12001080	N16 CONFIANZA NIVEL 80	5
12001180	N17 CONFIANZA NIVEL 80	6
12001280	N18 CONFIANZA NIVEL 80	2
12001380	N19 CONFIANZA NIVEL 80	1
12001480	N20 CONFIANZA NIVEL 80	18
12001580	N21 CONFIANZA NIVEL 80	1
12001680	N22 CONFIANZA NIVEL 80	5
12001880	N24 CONFIANZA NIVEL 80	1
12001980	N25 CONFIANZA NIVEL 80	7
12002080	N26 CONFIANZA NIVEL 80	4
12002280	N28 CONFIANZA NIVEL 80	25
12002480	N30 CONFIANZA NIVEL 80	3
12002580	N31 CONFIANZA NIVEL 80	2
12002780	N33 CONFIANZA NIVEL 80	1
12003080	N36 CONFIANZA NIVEL 80	17
12003180	N37 CONFIANZA NIVEL 80	4
12003380	N39 CONFIANZA NIVEL 80	2
12003580	N41 CONFIANZA NIVEL 80	3
12003880	N44 CONFIANZA NIVEL 80	3
12004080	N46 CONFIANZA NIVEL 80	1
12004180	N47 CONFIANZA NIVEL 80	6
12004380	N49 CONFIANZA NIVEL 80	7
12004580	N51 CONFIANZA NIVEL 80	4
12004780	N53 CONFIANZA NIVEL 80	1
12004880	N54 CONFIANZA NIVEL 80	2
12004980	N55 CONFIANZA NIVEL 80	5
12005080	N56 CONFIANZA NIVEL 80	5
12005280	N58 CONFIANZA NIVEL 80	2
12005480	N60 CONFIANZA NIVEL 80	2
12005680	N62 CONFIANZA NIVEL 80	1
12005780	N63 CONFIANZA NIVEL 80	1
12005880	N19 ENC BOD O COB IMSS 80	28
12005980	N18 J SEC PROD DIE UMH 80	67
12006180	N22 ENCARGADO TEATRO 80	13
12006280	N10 AUX ADMINISTRATIVO 80	17
12006380	N12 OP SIST IMPRESION 80	6
12006480	N13 CAJ CV Y VELAT 80	5
12006580	N13 INST BASIC ENS CSS 80	19
12006680	N14 PROMO BRIG SAL COM 80	70
12006780	N09 ASIST SALUD MENTAL 80	17

ACUERDO ACDO.IN2.HCT.310517/122.P.DA Y SU ANEXO, DICTADO POR EL H. CONSEJO TÉCNICO, EN LA SESIÓN ORDINARIA CELEBRADA EL 31 DE MAYO DE 2017, RELATIVO AL INFORME DE LOS SERVICIOS PERSONALES EN EL IMSS 2016

Fe de Erratas DOF 07-07-17

Puesto	Descripción	No. de Plazas
12006880	N18 OP SIST PERSONAL 80	60
12006980	N17 TECNICO TEATRAL B 80	5
12007080	N24 SRIA INV JEF U INV 80	4
12007180	N17 SRIA B UNID OPERAT 80	18
12007280	N20 INST ENSEÑANZA CSS 80	21
12007380	N25 DISEÑADOR GRAFICO 80	11
12007480	N25 PROF ARTES OFIC 80	1
12007580	N29 TEC INVESTIG B 80	4
12007680	N24 CAJERO AYTE D3 Y 4 80	13
12007780	N21 CAJERO AYTE D1 Y 2 80	7
12007880	N21 CAJ AYTE SUBD3 Y 4 80	3
12008080	N21 CAJERO AUX D3 Y 4 80	10
12008180	N18 CAJERO AUX D1 Y 2 80	2
12008280	N18 CAJ AUX SUBD3 Y 4 80	4
12008380	N16 CAJ AUX SUBD1 Y 2 80	3
12008580	N33 CONT SIST INTER C 80	23
12008680	N30 CONT SIST INTER D 80	3
12008780	N25 TEC ECOALIMENT 80	7
12008880	N14 AYTE ADMVO 80	119
12008980	N17 ASISTENTE ADMVO C 80	113
12009080	N23 RESP CONT ASIST P 80	1
12009480	N23 CHOFER DELEGADO 3 80	2
12009580	N22 CHOFER DELEGADO 2 80	6
12009680	N21 CHOFER DELEGADO 1 80	1
12009780	N22 ASISTENTE ADMVO B 80	381
12009980	N25 ASISTENTE ADMVO A 80	278
12010080	N17 TRAM CONV GARANT B 80	1
12010180	N22 TRAM CONV GARANT A 80	1
12010280	N27 ANALISTA D 80	196
12010380	N21 AYTE ABO S JUR DEL 80	26
12010480	N39 CONT SIST INTER A 80	48
12010580	N36 CONT SIST INTER B 80	44
12010780	N29 CONSUL ATN Y ORIENT80	2
12010880	N30 ANALISTA C 80	347
12010980	N31 ANALISTA B 80	189
12011080	N34 SUBJEF BC CON UNID 80	44
12011180	N33 ANALISTA A 80	410
12011280	N39 ADMOR UMH E 80	19
12011380	N39 FAC INST CAP CAL A 80	176
12011480	N38 AUDITOR 80	13
12011580	N39 ANALISTA RESP B 80	517
12011680	N41 ANALISTA COORD C 80	933
12011780	N44 ANALISTA COORD A 80	560
12011880	N27 LITIGANTE ASIST A 80	8
12011980	N36 FAC INST CAP CAL B 80	62
12012080	N33 COORD CAPAC DES C 80	16
12012180	N39 ESP SEGURIDAD TRAB 80	2
12012280	N33 PROM SERV PRES SOC 80	28
12012380	N39 PSIC EVA COM LAB D480	19
12012480	N44 COORD DEL TS D3Y4 80	22

ACUERDO ACDO.IN2.HCT.310517/122.P.DA Y SU ANEXO, DICTADO POR EL H. CONSEJO TÉCNICO, EN LA SESIÓN ORDINARIA CELEBRADA EL 31 DE MAYO DE 2017, RELATIVO AL INFORME DE LOS SERVICIOS PERSONALES EN EL IMSS 2016

Fe de Erratas DOF 07-07-17

Puesto	Descripción	No. de Plazas
12012680	N41 COOR DEL TS M D1Y2 80	12
12012780	N36 PSIC EVA COM LAB D380	8
12012880	N38 ANALISTA RESP C 80	125
12012980	N33 PSIC EVA COM LAB D280	5
12013180	N43 ANALISTA COORD B 80	81
12013280	N40 ANALISTA RESP A 80	62
12013380	N41 TECNICO INVESTIG A 80	51
12013480	N36 ANALISTA RESP D 80	901
12013580	N30 SUBJ SER BAS UNI A 80	58
12013680	N27 SUBJ SER BAS UNI B 80	40
12013780	N24 SUBJ SER BAS UNI C 80	151
12013880	N34 TEC ESP A CON D1Y2 80	9
12013980	N39 TEC ESP A CON D3Y4 80	59
12014080	N27 CAJERO TIT D3Y4 80	18
12014180	N24 CAJERO TIT D1Y2 80	12
12014280	N24 CAJERO TIT SUB 3Y4 80	13
12014380	N22 CAJERO TIT SUB 1Y2 80	8
12014480	N30 COORD CAPAC DES D 80	1
12014580	N36 TEC SEG E HIG TRAB 80	8
12014780	N39 SUPERV INSTAL A 80	33
12014880	N36 SUPERV INSTAL B 80	21
12014980	N44 JEFE A CONSER UNID 80	61
12015080	N41 JEFE B CONSER UNID 80	37
12015180	N39 JEFE C CONSER UNID 80	246
12015280	N36 SUBJEF A CONS UNID 80	218
12015380	N36 JEF D NUT DIE UMHA 80	68
12015480	N33 JEF D NUT DIE UMHB 80	35
12015580	N30 JEF D NUT DIE UMHC 80	47
12015680	N25 JEF D NUT DIE UMHD 80	11
12015780	N25 J O DIE ENS UMH AYB80	84
12015880	N36 JEF TRAB SOC UMH A 80	77
12015980	N33 JEF TRAB SOC UMH B 80	37
12016080	N30 JEF TRAB SOC UMH C 80	35
12016180	N27 JEF TRAB SOC UMH D 80	10
12016280	N27 JEF TRAB SOC UMF 80	164
12016380	N25 SUBJ TRAB SOC UMH 80	86
12016480	N41 COO D NUT DIE D1Y2 80	11
12016580	N44 COO D NUT DIE D3Y4 80	16
12016680	N25 FOTOG VIDEO DIGIT 80	14
12016780	N12 SRIA E UNID OPERAT 80	131
12016980	N10 SRIA J OFNA DEL 1 80	1
12017080	N12 SRIA J OFNA DEL 2 80	20
12017180	N13 SRIA J OFNA DEL 3 80	20
12017280	N15 SRIA J OFNA DEL 4 80	54
12017380	N10 TAQUIMECANOGRAFA 80	22
12017480	N12 SRIA J DEPTO DEL 1 80	7
12017580	N13 SRIA J DEPTO DEL 2 80	62
12017680	N15 SRIA J DEPTO DEL 3 80	70
12017780	N17 SRIA J DEPTO DEL 4 80	54
12017880	N13 SRIA D UNID OPERAT 80	24

ACUERDO ACDO.IN2.HCT.310517/122.P.DA Y SU ANEXO, DICTADO POR EL H. CONSEJO TÉCNICO, EN LA SESIÓN ORDINARIA CELEBRADA EL 31 DE MAYO DE 2017, RELATIVO AL INFORME DE LOS SERVICIOS PERSONALES EN EL IMSS 2016

Fe de Erratas DOF 07-07-17

Puesto	Descripción	No. de Plazas
12017980	N13 SRIA J SERV DEL 1 80	7
12018080	N15 SRIA J SERV DEL 2 80	58
12018180	N17 SRIA J SERV DEL 3 80	56
12018280	N20 SRIA J SERV DEL 4 80	33
12018380	N13 SRIA SUBDELEGADO 1 80	4
12018480	N15 SRIA SUBDELEGADO 2 80	10
12018580	N17 SRIA SUBDELEGADO 3 80	7
12018680	N20 SRIA SUBDELEGADO 4 80	25
12018780	N15 SRIA AUX DELEG 1 80	2
12018880	N17 SRIA AUX DELEG 2 80	5
12018980	N20 SRIA AUX DELEG 3 80	11
12019080	N22 SRIA AUX DELEG 4 80	1
12019180	N15 SRIA C UNID OPERAT 80	35
12019280	N20 SRIA A UNID OPERAT 80	7
12019380	N20 SRIA DELEGADO 1 80	2
12019480	N22 SRIA DELEGADO 2 80	6
12019580	N24 SRIA DELEGADO 3 80	8
12019680	N27 SRIA DELEGADO 4 80	1
12019780	N12 SUBJ CJAS TIENDA AB80	13
12019880	N13 JEFE AREA TIENDA 80	36
12019980	N17 JEFE CAJ TIENDA 80	37
12020080	N44 ADMOR TIENDA A 80	17
12020180	N41 ADMOR TIENDA B 80	22
12020280	N39 ADMOR TIENDA C 80	25
12020380	N14 PROM REGIS PR REC N80	1
12020980	N44 ASESOR JEF SERV D3 80	17
12021080	N47 ASESOR JEF SERV D4 80	7
12021180	N41 COORD CURSOS TEC 80	76
12021480	N17 CENSOR CONSTRUC 80	138
12021580	N17 LOCALIZADOR PATRON 80	112
12021680	N22 VISITADOR 80	163
12021780	N26 EJEC OFNA COBR IMSS80	145
12021880	N29 TEC EST SOC SAL TRA80	13
12021980	N29 CONTADOR TIENDA C 80	14
12022080	N29 JEFE MERC TIENDA B 80	18
12022180	N34 CONTADOR TIENDA B 80	22
12022280	N34 JEF APOYO OP TIEN A80	9
12022380	N34 JEFE MERC TIENDA A 80	7
12022480	N37 CONTADOR TIENDA A 80	16
12022580	N20 INSP CONTR TEC INS 80	7
12022680	N58 COORDINADOR D4 80	3
12022780	N56 COORDINADOR D3 80	8
12022880	N54 COORDINADOR D2 80	14
12022980	N52 COORDINADOR D1 80	8
12023080	N55 JEFE DEPTO DELEG 4 80	32
12023180	N53 JEFE DEPTO DELEG 3 80	100
12023280	N51 JEFE DEPTO DELEG 2 80	98
12023380	N49 JEFE DEPTO DELEG 1 80	18
12023480	N51 JEFE OFNA DELEG 4 80	271
12023580	N49 JEFE OFNA DELEG 3 80	412

ACUERDO ACDO.IN2.HCT.310517/122.P.DA Y SU ANEXO, DICTADO POR EL H. CONSEJO TÉCNICO, EN LA SESIÓN ORDINARIA CELEBRADA EL 31 DE MAYO DE 2017, RELATIVO AL INFORME DE LOS SERVICIOS PERSONALES EN EL IMSS 2016

Fe de Erratas DOF 07-07-17

Puesto	Descripción	No. de Plazas
12023680	N47 JEFE OFNA DELEG 2 80	425
12023780	N44 JEFE OFNA DELEG 1 80	84
12024080	N58 SUBDELEGADO 2 80	1
12024280	N53 JEFE DEPTO SUBDEL4 80	170
12024380	N51 JEFE DEPTO SUBDEL3 80	72
12024480	N49 JEFE DEPTO SUBDEL2 80	78
12024580	N47 JEFE DEPTO SUBDEL1 80	44
12024680	N49 JEFE OFNA SUBDEL 4 80	543
12024780	N47 JEFE OFNA SUBDEL 3 80	165
12024880	N44 JEFE OFNA SUBDEL 2 80	94
12024980	N41 JEFE OFNA SUBDEL 1 80	42
12025080	N22 J OFNA TEC ADMVA 1 80	153
12025180	N24 J OFNA TEC ADMVA 2 80	62
12025280	N27 J OFNA TEC ADMVA 3 80	29
12025380	N30 J OFNA TEC ADMVA 4 80	34
12025480	N47 SUP SERVS FINANZ D480	5
12025580	N44 SUP SERVS FINANZ D380	9
12025680	N41 SUP SERVS FINANZ D280	1
12025780	N39 SUP SERVS FINANZ D180	1
12025880	N51 J GPO AP PRES SO D480	2
12026080	N47 J GPO AP PRES SO D280	3
12026280	N20 TEC INF C CTR P INV80	343
12026480	N60 J SERVS A D3 80	3
12026680	N58 J SERVS A D1 80	2
12026780	N14 CONTROLADOR TARJ 80	276
12026880	N20 CONT REC E INC DEL 80	23
12026980	N12 OP CAJAS TIENDA 80	217
12027180	N47 COORD PERSONAL D2 80	2
12027280	N49 COORD PERSONAL D3 80	2
12027380	N51 COORD PERSONAL D4 80	-
12027480	N44 ABOGADO PROCURADOR 80	334
12027580	N45 COORD ZON GUAR D1Y280	58
12027680	N47 COORD ZON GUAR D3Y480	167
12027780	N44 ADMOR VELATORIO A 80	3
12027880	N41 ADMOR VELATORIO B 80	3
12027980	N39 ADMOR VELATORIO C 80	8
12028080	N20 AGENTE FUNERALES 80	54
12028180	N49 RESID A PROY CONST 80	5
12028280	N47 RESID B PROY CONST 80	5
12028380	N45 RESID C PROY CONST 80	15
12028480	N43 SUBRES A PROY CONST80	-
12028580	N41 SUBRES B PROY CONST80	3
12028680	N48 SUP INST A PROY CON80	1
12028780	N46 SUP INST B PROY CON80	1
12028880	N44 SUP INST C PROY CON80	3
12028980	N42 AUX SUP INS A PR CO80	-
12029380	N41 ASESOR JUR TES SUB380	7
12029480	N44 ASESOR JUR TES SUB480	19
12029580	N44 DIRECTORA GUARD A 80	87

ACUERDO ACDO.IN2.HCT.310517/122.P.DA Y SU ANEXO, DICTADO POR EL H. CONSEJO TÉCNICO, EN LA SESIÓN ORDINARIA CELEBRADA EL 31 DE MAYO DE 2017, RELATIVO AL INFORME DE LOS SERVICIOS PERSONALES EN EL IMSS 2016

Fe de Erratas DOF 07-07-17

Puesto	Descripción	No. de Plazas
12029680	N41 DIRECTORA GUARD B 80	26
12029780	N39 DIRECTORA GUARD C 80	12
12029980	N12 SRIA J DEPTO SUBD2 80	2
12030080	N13 SRIA J DEPTO SUBD3 80	12
12030180	N15 SRIA J DEPTO SUBD4 80	30
12030280	N23 AUX ENTRENADOR 80	24
12030380	N31 ENTRENADOR A 80	33
12030480	N37 ENTRENADOR B 80	10
12030580	N31 INST ENS TEC O ART 80	10
12030780	N30 ADMOR DE TEATRO DF 80	13
12031780	N36 AUDITOR A PATR B 80	195
12031880	N38 AUDITOR A PATR A 80	324
12031980	N44 SUPERV AUD PATRONES80	105
12032080	N46 JEFE LABORATORIO 80	234
12032180	N18 JEFE ROPERIA UMH 80	72
12032480	N37 SRIA J DIV A DIR RE80	1
12032780	N47 RESP PROY D4 80	319
12032880	N44 RESP PROY D3 80	377
12032980	N41 RESP PROY D2 80	394
12033080	N39 RESP PROY D1 80	66
12033180	N44 RESP PROY SUBD 4 80	297
12033280	N41 RESP PROY SUBD 3 80	96
12033380	N39 RESP PROY SUBD 2 80	35
12033480	N36 RESP PROY SUBD 1 80	17
12033780	N53 J GPO AUDITORIA D3 80	1
12034080	N47 AUDITOR RESP DEL 4 80	3
12034480	N42 FISICO MEDICO 80	9
12034580	N35 TECNICO MECANICO 80	3
12034680	N35 TEC DOSIMETRISTA 80	19
12034880	N27 AUX TEC DOSIMETR 80	1
12034980	N31 ADMOR GUARDERIA 80	108
12035080	N31 ADMOR CSS UD Y CA 80	72
12035180	N25 ADMOR CSS UD Y CA 80	25
12035280	N39 ESP CLASIFIC EMPR 80	21
12035480	N47 DIR U OP PRES SOC A80	18
12035580	N44 DIR U OP PRES SOC B80	24
12035680	N41 DIR U OP PRES SOC C80	39
12035780	N39 DIR U OP PRES SOC D80	35
12035880	N36 DIR U OP PRES SOC E80	9
12035980	N33 PROM ATN PENSIONAD 80	19
12036080	N54 SUBDIR ADMVO UMH A 80	63
12036180	N53 SUBDIR ADMVO UMH B 80	39
12036280	N52 SUBDIR ADMVO UMH C 80	53
12036380	N49 ADMOR UMH D 80	72
12036480	N47 JEFE DEPTO UMH A 80	280
12036580	N45 JEFE DEPTO UMH B 80	170
12036680	N43 JEFE DEPTO UMH C 80	204
12036780	N44 ADMINISTRADOR UMF 180	70
12036880	N41 ADMINISTRADOR UMF 280	117

ACUERDO ACDO.IN2.HCT.310517/122.P.DA Y SU ANEXO, DICTADO POR EL H. CONSEJO TÉCNICO, EN LA SESIÓN ORDINARIA CELEBRADA EL 31 DE MAYO DE 2017, RELATIVO AL INFORME DE LOS SERVICIOS PERSONALES EN EL IMSS 2016

Fe de Erratas DOF 07-07-17

Puesto	Descripción	No. de Plazas
12036980	N39 ADMINISTRADOR UMF 380	60
12037080	N36 ADMINISTRADOR UMF 480	85
12037180	N33 ADMINISTRADOR UMF 580	63
12037780	N10 VIGILANTE C 80	44
12037880	N12 VIGILANTE B 80	19
12037980	N14 VIGILANTE A CUSTOD 80	16
12038180	N22 SUPERV VIGILANCIA 80	40
12038280	N24 JEFE TURNO VIG 80	14
12038380	N14 AYTE SEGURIDAD CV 80	24
12038480	N19 JEFE GPO VIGIL CV 80	6
12038580	N42 COOR D ASIS ME D3Y480	12
12038680	N40 COOR D ASIS ME D1Y280	6
12038780	N62 SUBDELEGADO 4 80	2
12039180	N40 GESTOR OCUPACIONAL 80	7
12039280	N49 SOPORTE TEC ESP D4 80	6
12039380	N47 SOPORTE TEC ESP D3 80	11
12039480	N44 SOPORTE TEC ESP D2 80	4
12039580	N41 SOPORTE TEC ESP D1 80	3
12040280	N47 ENCARG AUDIT PAT SB2	27
12040380	N44 ENCARG AUDIT PAT SB 1	11
12041080	N34 COOR TA ADIES AC MU80	1
12041180	N54 ASESOR DELEGADO D4 80	10
12041280	N52 ASESOR DELEGADO D3 80	8
12041380	N50 ASESOR DELEGADO D2 80	4
12041480	N48 ASESOR DELEGADO D1 80	2
12041680	N55 JEFE DIV A JUR UMAE80	24
12041880	N47 JEFE OFICINA UMAE 80	3
12041980	N42 JEF OFNA T SOC UMAE80	23
12042080	N42 J OFNA NUT DIE UMAE80	21
12042180	N42 J OFNA IM Y AC UMAE80	23
12042280	N39 J OFNA SER BAS UMAE80	20
12042380	N55 JEF DIV I BIOM UMAE80	23
12042580	N47 JEFE DEPTO AOD UMAE80	22
12042680	N20 SRIA DIRECTOR UMAE 80	20
12042780	N17 SECRETARIA UMAE 80	11
12042880	N60 COORD MEDIOS D3Y4 80	12
12042980	N58 COORD MEDIOS D1Y2 80	11
12043080	N41 ADMOR FARMACIA UMAE80	20
12043180	N39 QUIM RESP FARM UMAE80	16
12043280	N47 FISICO MEDICO UMAE 80	22
12043480	N63 DIR ADMVO UMAE 80	23
12043580	N53 JEFE DEPTO UMAE 80	91
12043680	N49 JEFE OFICINA UMAE 80	287
12043780	N62 JEFE GPO AREA AUD QR80	35
12043880	N49 AUDITOR AREA AUD QR80	179
12043980	N51 COOR TEC ATN DER A 80	2
12044180	N36 CONSULTORA ATN O D 80	96
12044280	N25 TECNICA ATN OR DER 80	1,117
12044380	N42 ASESOR JEFE SERVICIOS D1 Y 2	9

ACUERDO ACDO.IN2.HCT.310517/122.P.DA Y SU ANEXO, DICTADO POR EL H. CONSEJO TÉCNICO, EN LA SESIÓN ORDINARIA CELEBRADA EL 31 DE MAYO DE 2017, RELATIVO AL INFORME DE LOS SERVICIOS PERSONALES EN EL IMSS 2016

Fe de Erratas DOF 07-07-17

Puesto	Descripción	No. de Plazas
12044580	N44 JEFE OFNA AREA COM 80	2
12044680	N17 HORNERO 80	3
12044880	N35 ADMOR ESC ENFER 80	1
12045780	N47 COORD Z SEG TRAB D2	5
12045880	N49 COORD Z SEG TRAB D3	16
12045980	N51 COORD Z SEG TRAB D4	28
12046080	N51 DIR CENT REG STCYP	9
12046180	N51 JEFE LAB SALUD TRAB	3
12046280	N44 COOR OP CAPACIT DIFUS	9
12046380	N44 ESP SEGURIDAD TRABAJO	226
12046580	N49 COOR TEC ATN QUEJ D B	23
12046680	N49 COOR TEC OR INF DEL B	28
12046780	N51 COOR TEC ATN QUEJ D A	8
12046880	N51 COOR TEC OR INF DEL A	4
12047080	N41 COORD TERAPISTAS 80	8
12048080	N57 COOR VINC AP USU CAICE	1
12048180	N49 ADMINISTRADOR CAICE	1
12048280	N49 PSICOLOGO ESP CAICE	2
12048380	N25 AUX ADMVO CAICE	1
12048480	N33 TECNICO ATN USU CAICE	1
12048580	N21 CHOFER CAICE	3
12048680	N39 PSIC ESP GERONT CEAGE	2
12048880	N31 PROM PMED TS GER CEAGE	2
12048980	N31 ANIM SOCULT GER CEAGE	1
12049080	N31 INST TEC ENS TEC CEAGE	1
12049280	N31 PROM PMED TERAP GER CEAGE	1
12049380	N25 PODOLOGO GER CEAGE	1
12049480	N25 TEC SIST INFO CEAGE	1
12049580	N20 ASIST ADMVO B CEAGE	1
12049680	N14 RECEPCIONISTA CEAGE	1
12049980	N33 ADMINISTRADOR DE MICROZONA	1
12050080	N51 DIRECTOR A 80	-
12050180	N31 ADMINISTRADOR A 80	1
12050280	N51 DIRECTOR DE CECART 80	-
12050380	N49 JEF AREA CAP CECART80	1
12050480	N39 INSTR ENS TEC CECART 80	5
12050580	N36 ANALIST ENS CECART 80	2
12050680	N31 ADMOR EN CECART 80	1
12050780	N30 TRAB SOCIAL CECART 80	1
12051280	N49 ADMON SIST INF SALUD D3YD4 80	14
12051380	N48 ADMON SIST INF SALUD D1YD2 80	17
12051480	N47 AUX DE APOYO OPERATIVO D3 Y D4 80	22
12051580	N46 AUX DE APOYO OPERATIVO D1 Y D2 80	13
12051680	N42 ANALISTA DEL PLAN D3YD4 80	17
12051780	N41 ANALISTA DEL PLAN D1YD2 80	15
12051880	N42 ANALISTA INF SALUD D3YD4 80	35
12051980	N41 ANALISTA INF SALUD D1YD2 80	17
12052080	N44 SUP TRAB SOCIAL 80	32
12052180	N44 SUP NUTRI DIET 80	16

ACUERDO ACDO.IN2.HCT.310517/122.P.DA Y SU ANEXO, DICTADO POR EL H. CONSEJO TÉCNICO, EN LA SESIÓN ORDINARIA CELEBRADA EL 31 DE MAYO DE 2017, RELATIVO AL INFORME DE LOS SERVICIOS PERSONALES EN EL IMSS 2016

Fe de Erratas DOF 07-07-17

Puesto	Descripción	No. de Plazas
12052280	N42 SUP SIST INF SALUD 80	22
12052380	N41 SUP ASIST MED 80	16
12052680	N39 ADMOR CENT INV ED FORM DOC 80	2
12052780	N55 COORD AUX SEG TRAB D1YD2 80	16
12052880	N56 COORD AUX SEG TRAB D3YD4 80	15
12053080	N55 ING BIOMEDICO D1 Y D2 80	3
12053180	N56 ING BIOMEDICO D3 Y D4 80	4
12053380	N47 FISICO MEDICO 80	13
12053580	N49 FISICO MED ESR RADIOTERAPIA 80	3
12053680	N55 COORD AUX OPERATIVO ADMVO D1 Y D2	3
12053780	N56 COORD AUX OPERATIVO ADMVO D3 Y D4	1
12053880	N49 COORD TEC ANALISIS Y ESTADIST DEL B	23
12053980	N51 COORD TEC ANALISIS Y ESTADIST DEL A	4
12054080	N21 PROMOTOR(A) SAL INTEG PREVENIMSS 80	34
12054380	N47 JEFE(A) DEPTO CAPACIT Y TRANSP D1 80	-
12054480	N49 JEFE(A) DEPTO CAPACIT Y TRANSP D2 80	6
12054580	N51 JEFE(A) DEPTO CAPACIT Y TRANSP D3 80	6
12054680	N53 JEFE(A) DEPTO CAPACIT Y TRANSP D4 80	3
12054980	N51 JEFE(A) DEPARTAMENTO LABORAL D3 80	-
12055080	N53 JEFE(A) DEPARTAMENTO LABORAL D4 80	-
12100080	N49 INVEST ASOC A MED 80	4
12100180	N50 INVEST ASOC B MED 80	2
12100280	N52 INVEST ASOC C MED 80	1
12100380	N53 INVEST ASOC D MED 80	2
12100480	N60 DIR CENT INV B MED 80	3
12100580	N60 JEFE UNID INV MED 80	16
12100680	N55 INVEST TIT A MED 80	2
12100780	N56 INVEST TIT B MED 80	2
12100880	N58 INVEST TIT C MED 80	1
12101080	N56 DIRECTOR UMH A 80	71
12101180	N55 DIRECTOR UMH B 80	46
12101280	N51 DIRECTOR UMH E 80	88
12101380	N52 JEFE CLIN SAL TRAB 80	14
12101480	N52 JEFE DIVISION UMH 80	18
12101680	N51 MEDICO ESP ST 80	48
12101780	N34 MEDICO GRAL U MED 80	4
12101880	N55 SUBD MED UMH A 80	122
12102780	N55 COORD ATN MED D2 80	1
12103180	N54 COORD PROG MED D2 80	1
12103380	N56 COOR AUX AT MED D4 80	1
12103680	N53 COOR AUX AT MED D1 80	-
12103780	N55 COOR AUX PROG M D4 80	2
12103880	N54 COOR AUX PROG M D3 80	3
12103980	N53 COOR AUX PROG M D2 80	3
12104080	N52 COOR AUX PROG M D1 80	1
12104280	N60 JEFE UNIDAD INVEST 80	10
12104380	N56 INVEST TITULAR B 80	16
12104480	N55 INVEST TITULAR A 80	37
12104580	N53 INVEST ASOCIADO D 80	26

ACUERDO ACDO.IN2.HCT.310517/122.P.DA Y SU ANEXO, DICTADO POR EL H. CONSEJO TÉCNICO, EN LA SESIÓN ORDINARIA CELEBRADA EL 31 DE MAYO DE 2017, RELATIVO AL INFORME DE LOS SERVICIOS PERSONALES EN EL IMSS 2016

Fe de Erratas DOF 07-07-17

Puesto	Descripción	No. de Plazas
12104680	N52 INVEST ASOCIADO C 80	19
12104780	N50 INVEST ASOCIADO B 80	60
12104880	N49 INVEST ASOCIADO A 80	43
12105080	N58 INVEST TITULAR C 80	13
12105380	N56 COOR REG AUX MED D480	1
12105580	N54 DIRECTOR UMH C 80	46
12105680	N53 DIRECTOR UMH D 80	60
12105780	N54 SUBDIR MED UMH B 80	40
12105880	N53 SUBDIR MED UMH C 80	42
12105980	N53 COORD CL TURNO UMH 80	496
12106080	N52 COORD CLINICO UMH 80	335
12106180	N51 JEFE SERVICIO UMH 80	1,299
12106280	N54 DIRECTOR UMF 1 80	92
12106380	N53 DIRECTOR UMF 2 80	116
12106480	N52 DIRECTOR UMF 3 80	124
12106580	N49 DIR UMF 4, 5 Y 6 80	117
12106680	N52 SUBDIR MEDICO UMF 80	43
12106780	N51 JEFE SERVICIOS UMF 80	1,121
12106880	N60 DIRECTOR MED UMAE 80	6
12106980	N58 DIR ED INV SA UMAE 80	20
12107080	N57 COOR CLIN TUR UMAE 80	93
12107180	N55 JEFE DIV MED UMAE 80	181
12107380	N53 JEF DEPTO CLIN UMAE80	542
12107480	N60 DIRECTOR UC UMAE 80	4
12107680	N63 DIRECTOR MED UMAE 80	23
12107880	N58 ADMOR AREA COM UMAE80	1
12108180	N55 MED ESP MFR CAICE	1
12108280	N55 MED ESP PEDIATRA CAICE	2
12108380	N49 JEF AREA MED CECART80	-
12108480	N43 MED ESP RAHB GERON CEAGE	1
12108580	N43 ODONTOGERIATRA CEAGE	1
12108780	N53 COORD HOSP DON ORG Y TEJ UMAE	13
12108880	N51 COORD HOSP DON ORG Y TEJ UMH	24
12109280	N53 COORD AUX D SPPSTIMSS D2 80	2
12109480	N53 JEF SPPSTIMSS UMAE 80	22
12109580	N51 JEF SPPSTIMSS UMH 2NIV 80	5
12109780	N48 DIRECTOR MICROZONA 80	133
12109880	N56 COORD AUX ATN MED D3YD4 80	28
12109980	N55 COORD AUX ATN MED D1YD2 80	27
12110080	N26 DENTISTA HR PROSPERA 80	9
12110180	N56 COORD AUX EST DEL4 80	6
12110280	N55 COORD AUX EST DEL3 80	9
12110380	N54 COORD AUX EST DEL2 80	8
12110480	N53 COORD AUX EST DEL1 80	-
12110680	N54 SUP ESTOM 80	16
12120080	N49 COOR D ENF D3Y4 80	8
12120180	N41 COOR CURSOS ENF 80	187
12120280	N49 DIRECTORA ESC ENF 80	7
12120380	N20 ENFERMERA GRAL HR PROSP 80	1

ACUERDO ACDO.IN2.HCT.310517/122.P.DA Y SU ANEXO, DICTADO POR EL H. CONSEJO TÉCNICO, EN LA SESIÓN ORDINARIA CELEBRADA EL 31 DE MAYO DE 2017, RELATIVO AL INFORME DE LOS SERVICIOS PERSONALES EN EL IMSS 2016

Fe de Erratas DOF 07-07-17

Puesto	Descripción	No. de Plazas
12120580	N43 JEFE ENFERM UM A 80	69
12120680	N42 JEFE ENFERM UM B 80	42
12120780	N42 JEFE ENFERM UM C 80	97
12120880	N41 JEFE ENFERM UM D 80	133
12120980	N41 JEFE ENFERM UM E 80	81
12121080	N39 JEFE ENFERM UMF 3 80	17
12121180	N37 JEFE ENFERM UMF 4 80	15
12121280	N41 SUBJ ENF UM A 80	838
12121380	N41 SUBJ ENF UM B 80	432
12121480	N41 SUBJ ENF UM C 80	272
12121580	N40 SUBJ ENF UM D 80	71
12121680	N39 SUBJ ENF UM E 80	19
12121780	N46 COOR DEL ENF D1Y2 80	8
12121980	N36 TEC EN PERFUSION 80	49
12122080	N53 DIRECTOR ENF UMAE 80	23
12122180	N44 SUBJEFE ENFER UMAE 80	376
12122480	N31 PROM PMED ENF GER CEAGE	1
12122680	N62 JEFE DE AREA ENF 80	5
12122780	N57 COORD DE PROG ENF 80	18
12122880	N46 ENF SUP SAL PUBLICA 80	31
12122980	N46 ENF SUP ATN MED 80	33
12123080	N49 COORD DEL ENF ATN MED D3YD4 80	16
12123180	N48 COORD DEL ENF ATN MED D1YD2 80	17
12123280	N49 COORD DEL ENF SAL PUBLICA D3YD4 80	17
12123380	N48 COORD DEL ENF SAL PUBLICA D1YD2 80	16
12123480	N43 PROF ENF CENT INV ED FORM DOC 80	-
12123580	N39 SUPERVISOR LIMPIEZA E HIGIENE 80	207
12130080	N56 COORD AUX MED SAL PUBLICA D3YD4 80	14
12130180	N55 COORD AUX MED SAL PUBLICA D1YD2 80	18
12130280	N56 COORD AUX MED EPIDEMIOLOGI D3YD4 80	16
12130380	N55 COORD AUX MED EPIDEMIOLOGI D1YD2 80	11
12130480	N56 COORD AUX MED INVEST D3YD4 80	15
12130580	N55 COORD AUX MED INVEST D1YD2 80	17
12130680	N56 COORD AUX MED EDUCA D3YD4 80	16
12130780	N55 COORD AUX MED EDUCA D1YD2 80	17
12130880	N56 COORD AUX GEST MED D3YD4 80	29
12130980	N55 COORD AUX GEST MED D1YD2 80	16
12131080	N55 COORD AUX SALUD TRAB D4 80	1
12131480	N42 ANALISTA INF EPIDEMIOLOGICA 80	11
12131580	N56 MED SUP LIDER 80	36
12131680	N54 MED SUP MED FAM 80	37
12131780	N54 MED SUP HOSPITALES 80	33
12131880	N54 MED SUP EPIDEMIOLOGO 80	27
12132080	N53 DIR CENT INV ED FORM DOC 80	7
12132180	N51 PROF MED CENT INV ED FORM DOC 80	11
12132280	N55 COORD AUX MED SPPSTIMSS D1YD2 80	15
12132380	N56 COORD AUX MED SPPSTIMSS D3YD4 80	17
12132480	N55 COORD AUX MED SALUD TRAB D1YD2 80	13
12132580	N56 COORD AUX MED SALUD TRAB D3YD4 80	28

ACUERDO ACDO.IN2.HCT.310517/122.P.DA Y SU ANEXO, DICTADO POR EL H. CONSEJO TÉCNICO, EN LA SESIÓN ORDINARIA CELEBRADA EL 31 DE MAYO DE 2017, RELATIVO AL INFORME DE LOS SERVICIOS PERSONALES EN EL IMSS 2016

Fe de Erratas DOF 07-07-17

Puesto	Descripción	No. de Plazas
12133280	N52 DIRECTOR(A) CLINICA DE MAMA 80	1
13100080	N60 JEFE(A) SERVS PREST MEDICAS D1 Y D2	15
13100180	N62 JEFE(A) SERVS PREST MEDICAS D3 Y D4	18
13100280	N58 COORDINADOR(A) PREV ATN SAL D1 Y D2	16
13100380	N59 COORDINADOR(A) PREV ATN SAL D3 Y D4	15
13100480	N57 COORDINADOR(A) INF AN EST D1 Y D2	14
13100580	N58 COORDINADOR(A) INF AN EST D3 Y D4	16
13100680	N57 COORDINADOR(A) PLAN ENL INST D1 Y D2	15
13100780	N58 COORDINADOR(A) PLAN ENL INST D3 Y D4	17
13100880	N57 COORDINADOR(A) SALUD TRAB D1 Y D2	17
13100980	N58 COORDINADOR(A) SALUD TRAB D3 Y D4	18
13101080	N57 COORDINADOR(A) GEST MEDICA D1 Y D2	16
13101180	N58 COORDINADOR(A) GEST MEDICA D3 Y D4	17
13101780	N44 SUBGERENTE(A) PERSONAL CV TYM 80	1
13102080	N44 SUBGERENTE(A) CONSERVACION CV TYM 80	1
13104780	N52 COORD(A) AUX OPER ADMVO D1 Y D2	6
13104880	N54 COORD(A) AUX OPER ADMVO D3 Y D4	7
1501280	12 CONFIANZA NIVEL 12 80	1
1522680	06 VIGILANTE C 80	2
1552680	25 EJEC B OF COB IMSS 80	1
1557580	28 ADMOR CSS UD Y CA 80	2
1800180	N01 CONFIANZA NIVEL 80	1
1800380	N03 CONFIANZA NIVEL 80	13
1800580	N05 CONFIANZA NIVEL 80	1
1806680	N20 PROM ACCION COMUN 80	2
1808280	N06 VIGILANTE C 80	7
1808380	N15 ORIENT IMSS PERS 80	1
1808580	N22 TECNICO TEATRAL A 80	1
1809180	N21 ALMACENISTA SOLID 80	1
1811480	N20 OPERADOR SIST D 80	3
1811580	N24 OPERADOR SIST C 80	5
1815880	N22 JEF OFNA T ADMVA 3 80	4
1817380	N36 JEFE SEC B SUBD 4 80	1
1818880	N28 ADMOR CSS UD Y CA 80	1
1821380	N36 ANAL PROG SIST C 80	1
1825180	N41 ADMOR UMH D 80	7
1825380	N41 ADMOR UMF 1 80	16
1825480	N39 ADMOR UMF 2 80	7
1825580	N36 ADMOR UMF 3 80	10
1825680	N33 ADMOR UMF 4 80	8
1825780	N30 ADMOR UMF 5 80	14
1825880	N30 JEFE OFNA UMH A 80	40
1825980	N27 JEFE OFNA UMH B 80	9
1826180	N22 JEFE OFNA UMH D 80	7
1826280	N22 JEFE OFNA UMF 1 80	19
1826780	N44 JEFE DEPTO UMH A 80	23
1826880	N39 JEFE DEPTO UMH B 80	4
1826980	N36 JEFE DEPTO UMH C 80	13

ACUERDO ACDO.IN2.HCT.310517/122.P.DA Y SU ANEXO, DICTADO POR EL H. CONSEJO TÉCNICO, EN LA SESIÓN ORDINARIA CELEBRADA EL 31 DE MAYO DE 2017, RELATIVO AL INFORME DE LOS SERVICIOS PERSONALES EN EL IMSS 2016

Fe de Erratas DOF 07-07-17

Puesto	Descripción	No. de Plazas
1827180	N21 ASIST SERVS JUR D 80	3
1827880	N47 LIDER PROY SIST B 80	2
1828780	N31 INST ENS TEC CCT 80	8
1831780	N56 RESP PRO SIS A JSS 80	2
1833980	N51 RES PROYEC SIST B 80	1
1836380	N30 SUPER DEL SERV BAS 80	1
1838980	N51 SUBD AD UMH A D3Y4 80	8
1839080	N47 SUBDIR ADMVO UMH B 80	3
1839180	N44 SUBDIR ADMVO UMH C 80	3
1842180	N39 DIR U OP PRE SOC C 80	3
1845080	N13 SRIA COORD SUBD 2 80	1
1846480	N13 SRIA J OFNA SUBD 3 80	2
1846580	N15 SRIA J OFNA SUBD 4 80	1
1848180	N15 SRIA J OF C CO IMSS80	1
1848780	N28 ADMOR GUARDERIA 80	2
1851280	N55 COORD PROGRAMAS B 80	15
1851580	N46 COOR Z ENF APS D3Y480	3
1851880	N52 COOR AUX DEL ST 80	1
1852680	N53 DIRECTOR UM C 80	36
1852780	N52 DIRECTOR UM D 80	46
1852980	N49 DIRECTOR UMF 80	45
1855580	N61 JEFE DEPTO AUTON B 80	1
1856080	N51 JEFE DEPTO CLINICO 80	12
1859780	N23 SRIA AUXILIAR 80	2
1860180	N52 SUBD MED UM B 80	11
1860280	N52 SUBD MED UM C 80	23
1860580	N63 SUBJEFE SERVS 80	1
1866080	N55 COORD D AT MED EST 80	1
1868580	N56 JEFE SERVS SUBDEL4 80	1
1880580	N46 COOR ENF Z O SUB3Y480	1
1881280	N15 SRIA J SERVS SUBD3 80	1
1881380	N17 SRIA J SERVS SUBD4 80	1

4.3 Analítico Puesto Plaza del personal de Estatuto, Régimen Ordinario.

Puesto	Descripción	No. de Plazas
Total		5,085
35210080	ABOGADO PROCURADOR E0	194
35111580	ANALISTA DELEG DE PLANEACION E0	6
34110080	ANALISTA E1	85
34210180	ANALISTA E2	214
34310080	ANALISTA E3	109
35110080	ANALISTA SUPERVISOR E1	120
35210180	ANALISTA SUPERVISOR E2	142
37110080	ASESOR COORDINADOR E0	29
36110180	ASESOR DELEGADO E2	5
36210080	ASESOR DELEGADO E3	12
36310080	ASESOR DELEGADO E4	5
35110280	ASESOR JEFE SERVICIO E1	3
35210280	ASESOR JEFE SERVICIO E2	1

ACUERDO ACDO.IN2.HCT.310517/122.P.DA Y SU ANEXO, DICTADO POR EL H. CONSEJO TÉCNICO, EN LA SESIÓN ORDINARIA CELEBRADA EL 31 DE MAYO DE 2017, RELATIVO AL INFORME DE LOS SERVICIOS PERSONALES EN EL IMSS 2016

Fe de Erratas DOF 07-07-17

Puesto	Descripción	No. de Plazas
35310180	ASESOR JEFE SERVICIO E3	5
35110380	ASESOR JURIDICO TESORERIA E1	1
35210380	ASESOR JURIDICO TESORERIA E2	19
33210180	ASISTENTE INFORMACION E1	53
33310380	ASISTENTE INFORMACION E2	102
31210080	ASISTENTE SALUD MENTAL E0	7
34210280	AUDIT A PATRONES E0	248
36110280	AUDIT AREA AUDIT QUEJAS RESPONSABIL E0	45
34210380	AUDIT E0	2
31310080	AUX ADMVO E1	12
32110080	AUX ADMVO E2	37
32310180	AUX ADMVO E3	39
33110080	AUX TECNICO E1	90
33210380	AUX TECNICO E2	96
33110280	AYUD DE ABOGADO E0	35
32110480	CAJERO CENTRO VAC Y VELATORIO E0	3
32310480	CENSOR CONSTRUCCION E0	95
33110380	CHOFER CAICE E0	1
33110480	CHOFER E1	14
33210580	CHOFER E2	5
33310480	CHOFER E3	2
34210480	CHOFER E4	7
34210580	CONSULTORA AL DERECHOHABIENTE E0	6
33311880	CONTROLADOR SIST INTERACTIVO E1	1
34110180	CONTROLADOR SIST INTERACTIVO E2	20
34210680	CONTROLADOR SIST INTERACTIVO E3	21
34310180	CONTROLADOR SIST INTERACTIVO E4	13
32110680	CONTROLADOR TARJETAS E0	41
37310080	COORD ATN MEDICA CAICE E0	1
36311880	COORD AUX OPERATIVO ADMVO E1	1
36311480	COORD AUX SEG EN EL TRABAJO E1	2
35210580	COORD CAPAC SEG EN EL TRABAJO E0	1
34110280	COORD CAPACITACION Y DESARROLLO E0	3
37210080	COORD MEDIOS E1	5
37310280	COORD MEDIOS E2	7
37110280	COORD PROGS MEDICOS NIVEL CENTRAL E0	3
37110580	COORD PROGS NIVEL CENTRAL E1	109
37210180	COORD PROGS NIVEL CENTRAL E2	7
36210680	COORD PROYECTO E1	80
36310280	COORD PROYECTO E2	53
36113480	COORD TEC ANALISIS Y ESTADISTICA E1	1
36212180	COORD TEC ANALISIS Y ESTADISTICA E2	1
37210280	COORD TEC NIVEL CENTRAL E1	14
37310380	COORD TEC NIVEL CENTRAL E2	66
36110880	COORD TEC ORIENT DERECHOHA E1	1
36210380	COORD TEC ORIENT DERECHOHA E2	2
36110980	COORD TEC QUEJAS DERECHOHA E1	5
36210480	COORD TEC QUEJAS DERECHOHA E2	1
36111080	COORD ZONAL SEG EN EL TRABAJO E2	2
36210580	COORD ZONAL SEG EN EL TRABAJO E3	1
33210680	EJECUTOR OFICINA COBROS E0	50

ACUERDO ACDO.IN2.HCT.310517/122.P.DA Y SU ANEXO, DICTADO POR EL H. CONSEJO TÉCNICO, EN LA SESIÓN ORDINARIA CELEBRADA EL 31 DE MAYO DE 2017, RELATIVO AL INFORME DE LOS SERVICIOS PERSONALES EN EL IMSS 2016

Fe de Erratas DOF 07-07-17

Puesto	Descripción	No. de Plazas
35310680	ENC AUDITORIA PATRONES SUBDELEG E2	2
34311380	ESPECIAL CLASIFICACION EMPRESAS E0	16
35210880	ESPECIAL SEG EN EL TRABAJO E0	89
34210780	FACILIT INSTRUC CAPAC CALIDAD E1	30
34310380	FACILIT INSTRUC CAPAC CALIDAD E2	75
35111680	FISICO MEDICO E0	6
35312580	FISICO MEDICO E0	10
35312480	FISICO MEDICO UMAE E0	1
33210780	FOTOGRAFO E0	2
36312180	GERENTE(A) MANTO SERV GRAL CV TYM E0	1
34310480	GESTOR OCUPACIONAL E0	1
36311580	ING BIOMEDICO E1	13
37111280	ING BIOMEDICO E2	13
34310580	INSTRUCTOR CECART E0	1
36111280	INVESTIGADOR ASOCIADO E1	16
37310980	JEFE AREA NIVEL CENTRAL E0	153
36311680	JEFE DIV CALIDAD ATENCION MEDICA UMAE E0	2
36310780	JEFE DIV INGENIERIA BIOMEDICA E0	2
36310880	JEFE DIV JURIDICA UMAE E0	1
37310580	JEFE DIV OPERATIVA E0	67
37310880	JEFE GRUPO AUDITORIA E3	6
35211080	JEFE OFICINA E1	5
35310980	JEFE OFICINA E2	28
36111780	JEFE OFICINA E3	34
36211780	JEFE OFICINA E4	25
35110780	JEFE OFICINA SUBDELEG E1	3
35211180	JEFE OFICINA SUBDELEG E2	15
35311080	JEFE OFICINA SUBDELEG E3	16
36111880	JEFE OFICINA SUBDELEG E4	43
36112980	JEFE OFNA UMAE CONSULTIVO E0	5
36113080	JEFE OFNA UMAE CONTENCIOSO E0	5
36113180	JEFE OFNA UMAE TESORERIA E0	2
33210880	JEFE TURNO VIGILANCIA E0	6
36312780	JEFE(A) DEPTO CAPACIT Y TRANSPARENCIA E4	1
33211080	LITIGANTE ASISTENTE E0	5
35211280	LITIGANTE E1	11
35311180	LITIGANTE E2	2
32311080	LOCALIZADOR PATRONES E0	86
36311780	MED ESPECIALISTA PSIQUIATRA CAICE	1
32110780	OPER CONMUTADOR CENTRO VAC E0	2
33311280	PROM PARAMED TRABAJO SOCIAL CEAGE E0	1
34110380	PSICOLOGO EVALUADOR E1	7
34210880	PSICOLOGO EVALUADOR E2	11
34310780	PSICOLOGO EVALUADOR E3	16
33311480	RECEPCIONISTA DIR E0	1
35211780	RESIDENTE CONSTRUCCIONES E1	2
36112180	RESIDENTE CONSTRUCCIONES E3	2
34310880	RESP FARMACIA E0	6
34310980	RESP PROYECTOS E2	12
35110980	RESP PROYECTOS E3	46

ACUERDO ACDO.IN2.HCT.310517/122.P.DA Y SU ANEXO, DICTADO POR EL H. CONSEJO TÉCNICO, EN LA SESIÓN ORDINARIA CELEBRADA EL 31 DE MAYO DE 2017, RELATIVO AL INFORME DE LOS SERVICIOS PERSONALES EN EL IMSS 2016

Fe de Erratas DOF 07-07-17

Puesto	Descripción	No. de Plazas
35211880	RESP PROYECTOS E4	77
35311380	RESP PROYECTOS E5	32
31310380	SECRETARIA E1	6
35111080	SECRETARIA E10	1
35211980	SECRETARIA E11	5
35311480	SECRETARIA E12	1
32110980	SECRETARIA E2	198
32210280	SECRETARIA E3	216
32311280	SECRETARIA E4	178
33110680	SECRETARIA E5	11
33211280	SECRETARIA E6	12
34211080	SECRETARIA E8	27
34311080	SECRETARIA E9	2
35212080	SOPORTE TEC ESPECIALIZADO E2	1
35311580	SOPORTE TEC ESPECIALIZADO E3	1
36112380	SOPORTE TEC ESPECIALIZADO E4	2
35212280	SUPERV AUDITORIA PATRONES E0	27
34211180	SUPERV INSTALACIONES E1	9
34311180	SUPERV INSTALACIONES E2	5
35212480	SUPERV PROYECTOS E1	12
35312180	SUPERV PROYECTOS E2	161
36112580	SUPERV PROYECTOS E3	100
33110780	SUPERV VIGILANCIA E0	24
33211380	TEC ATN DERECHOHABIENTE E0	544
34110580	TEC ESPECIAL APOYO CONSERVACION E1	7
34311280	TEC ESPECIAL APOYO CONSERVACION E2	19
35111480	TEC INVESTIGACION E2	8
33211580	TEC SIST CEAGE E0	1
32111180	VIGILANTE B E0	7
31310480	VIGILANTE C E0	9
33110980	VISITADOR E0	115
34110580	TEC ESPECIAL APOYO CONSERVACION E1	7
34311280	TEC ESPECIAL APOYO CONSERVACION E2	19
35111480	TEC INVESTIGACION E2	8
33211580	TEC SIST CEAGE E0	1
32111180	VIGILANTE B E0	7
31310480	VIGILANTE C E0	9
33110980	VISITADOR E0	115
34110580	TEC ESPECIAL APOYO CONSERVACION E1	7
34311280	TEC ESPECIAL APOYO CONSERVACION E2	19
35111480	TEC INVESTIGACION E2	8
33211580	TEC SIST CEAGE E0	1
32111180	VIGILANTE B E0	7
31310480	VIGILANTE C E0	9
31310480	VIGILANTE C E0	9

4.4 Analítico Puesto Plaza del personal Sustituto, Régimen Ordinario.

Puesto	Descripción	No. de Plazas
	Total	26,783
21310080	AUX LIMPIEZA E HIGIENE UM Y NO MED 80	7,420

ACUERDO ACDO.IN2.HCT.310517/122.P.DA Y SU ANEXO, DICTADO POR EL H. CONSEJO TÉCNICO, EN LA SESIÓN ORDINARIA CELEBRADA EL 31 DE MAYO DE 2017, RELATIVO AL INFORME DE LOS SERVICIOS PERSONALES EN EL IMSS 2016

Fe de Erratas DOF 07-07-17

Puesto	Descripción	No. de Plazas
20360180	MEDICO NO FAMILIAR 80	3,108
21210080	ENFERMERA GENERAL 80	2,810
20360280	MEDICO FAMILIAR 80	1,621
21300080	AUX DE SERVS DE INT 80	1,423
20210080	AUX DE ENFERMERIA GRAL 80	1,403
20360480	MEDICO GENERAL 80	1,324
21760080	AUX UNIV DE OFICINAS 80	1,313
21040065	ASISTENTE MEDICA 65	863
21040080	ASISTENTE MEDICA 80	653
21610080	MANEJADOR ALIMENTOS 80	355
20570080	TECNICO RADIOLOGO 80	332
20210180	AUX DE ENF SALUD PUB 80	325
21230080	AUXILIAR DE FARMACIA 80	317
21120080	TECNICO POLIVALENTE 80	304
20780380	CAMILLERO EN UNIDADES HOSPITALARIAS 80	300
21560080	QUIMICO CLINICO 80	268
20320180	LABORATORISTA 80	241
21300065	AUX DE SERVS DE INT 65	221
21330080	OP SERVS DE LAVANDERIA 80	195
21700080	TRABAJADORA SOCIAL 80	177
20320080	AUX DE LABORATORIO 80	173
21020080	AUXILIAR DE ALMACEN 80	160
21780180	OPERADOR AMBULANCIAS 80	159
21390080	NUTRICIONISTA DIETISTA 80	154
21760065	AUX UNIV DE OFICINAS 65	139
20500080	AUX ADMON UNID MEDICA 80	94
20220080	ESTOMATOLOGO 80	85
20680080	TERAPISTA FISICO 80	73
20500380	AUX SERVS GRALES U MED 80	68
21720080	CHOFER 80	62
21250080	OFICIAL PUERICULTURA 80	56
21700065	TRABAJADORA SOCIAL 65	55
21250065	OFICIAL PUERICULTURA 65	44
20290080	INHALOTERAPEUTA 80	39
20760080	MENSAJERO 80	37
20500180	AUX ENFERMERIA U M 80	35
20090680	OP SERVS INTER CENT VAC80	34
21670080	OPERADOR TELEFONICO A 80	30
21820080	AUX SOPORTE TEC INFORMAT	30
21780165	OPERADOR AMBULANCIAS 65	22
20570060	TECNICO RADIOLOGO 60	16
20760065	MENSAJERO 65	15
20780080	CAM VEH SER OR PR 80	14
20270080	HISTOTECNOLOGO 80	13
20530080	PROM SALUD COMUNITARIA 80	13
20710080	AUX DE TRAB SOCIAL 80	13
20180080	EDUCADORA 80	10

ACUERDO ACDO.IN2.HCT.310517/122.P.DA Y SU ANEXO, DICTADO POR EL H. CONSEJO TÉCNICO, EN LA SESIÓN ORDINARIA CELEBRADA EL 31 DE MAYO DE 2017, RELATIVO AL INFORME DE LOS SERVICIOS PERSONALES EN EL IMSS 2016

Fe de Erratas DOF 07-07-17

Puesto	Descripción	No. de Plazas
20500365	AUX SERVS GRALES U MED 65	10
20100080	CIRUJANO MAXILO-FACIAL 80	9
20500065	AUX ADMON UNID MEDICA 65	8
20540180	PSICOLOGO CLINICO 80	8
20090280	AUX HOSPEDAJE CENT VAC 80	7
20110080	CITOTECNOLOGO 80	7
20320160	LABORATORISTA 60	7
21670065	OPERADOR TELEFONICO A 65	7
21690080	OP GRAL EN TIENDAS 80	7
20090580	OP SEG ALBERCA CENT VAC80	6
20410080	OP MAQUINA DE REV AUT 80	6
20440220	ORIENT ACT ART DANZA 20	5
21510080	PROF EDUC FISICA A 80	5
20090480	LAVANDERO CENT VAC 80	4
20440020	ORIENT ACT FAMILIARES 20	4
20640080	TEC MANEJO AP ELECTRODI80	4
20680060	TERAPISTA FISICO 60	4
20680180	TERAPISTA OCUPACIONAL 80	4
20090080	AUX DE ADMON CENT VAC 80	3
20090780	OP DE VEHICULO CENT VAC80	3
20090880	PLANCHADOR CENTROS VAC 80	3
20200080	ELEVADORISTA 80	3
20290065	INHALOTERAPEUTA 65	3
20710065	AUX DE TRAB SOCIAL 65	3
20790180	OPERADOR DE VELATORIO 80	3
20290060	INHALOTERAPEUTA 60	2
20320060	AUX DE LABORATORIO 60	2
20440320	ORIENT ACT ARTIS MUSIC 20	2
20440340	ORIENT ACT ART MUSICA 40	2
20440640	ORIENT INIC CULTURAL 40	2
20440720	ORIENT TECNICO MEDICO 20	2
20500280	AUX LIMP Y COC U MED 80	2
20540080	PSICOLOGO 80	2
20790080	AUX DE VELATORIO 80	2
21720065	CHOFER 65	2
12026980	N12 OP CAJAS TIENDA 80	1
20090180	AUX ATEN MED CENT VAC 80	1
20240080	FONOAUDIOLOGO 80	1
20360380	MEDICO GENERAL U MED 80	1
20440120	ORIENT ACT ARTISTICAS 20	1
20440620	ORIENT INIC CULTURAL 20	1
20580080	RADIOTERAPEUTA 80	1
20600080	SALVAVIDAS 80	1
20680160	TERAPISTA OCUPACIONAL 60	1
21020065	AUXILIAR DE ALMACEN 65	1
21230065	AUXILIAR DE FARMACIA 65	1

Puesto	Descripción	No. de Plazas
21330065	OP SERVS DE LAVANDERIA 65	1
21730080	ENF TRAS PAC URGENCIA 80	1
21730180	TEC OP TRANS PAC URG 80	1

4.5 Analítico Puesto Plaza del personal Becado, Régimen Ordinario.

Puesto	Descripción	No. de Plazas
Total		2,174
21040065	ASISTENTE MEDICA 65	159
21040080	ASISTENTE MEDICA 80	46
20500065	AUX ADMON UNID MEDICA 65	5
20500080	AUX ADMON UNID MEDICA 80	13
20740180	AUX ATEN MED UMEMC 80	2
20090080	AUX DE ADMON CENT VAC 80	1
20210180	AUX DE ENF SALUD PUB 80	37
20210080	AUX DE ENFERMERIA GRAL 80	394
20320080	AUX DE LABORATORIO 80	23
21300065	AUX DE SERVS DE INT 65	81
21300080	AUX DE SERVS DE INT 80	144
20710065	AUX DE TRAB SOCIAL 65	1
20500180	AUX ENFERMERIA U M 80	4
21310080	AUX LIMPIEZA E HIGIENE UM Y NO MED 80	7
20500380	AUX SERVS GRALES U MED 80	6
21820080	AUX SOPORTE TEC INFORMAT	3
21760065	AUX UNIV DE OFICINAS 65	35
21760080	AUX UNIV DE OFICINAS 80	126
21020080	AUXILIAR DE ALMACEN 80	17
21230080	AUXILIAR DE FARMACIA 80	17
22300080	AYTE DE SERVS DE INT 80	5
20050080	AYUDANTE DE AUTOPSIA 80	1
22230080	AYUDANTE DE FARMACIA 80	3
20780380	CAMILLERO EN UNIDADES HOSPITALARIAS 80	28
21720080	CHOFER 80	3
20100080	CIRUJANO MAXILO-FACIAL 80	1
20110080	CITOTECNOLOGO 80	16
22610080	COCINERO TECNICO 2 80	7
22040080	COORD ASIST MEDICAS 80	5
20180080	EDUCADORA 80	1
20200080	ELEVADORISTA 80	1
21730080	ENF TRAS PAC URGENCIA 80	1
22210080	ENFERMERA ESPECIALISTA 80	7
21210080	ENFERMERA GENERAL 80	43
23210080	ENFERMERA JEFE DE PISO 80	2
20220080	ESTOMATOLOGO 80	2
20270080	HISTOTECNOLOGO 80	1
20290065	INHALOTERAPEUTA 65	1

ACUERDO ACDO.IN2.HCT.310517/122.P.DA Y SU ANEXO, DICTADO POR EL H. CONSEJO TÉCNICO, EN LA SESIÓN ORDINARIA CELEBRADA EL 31 DE MAYO DE 2017, RELATIVO AL INFORME DE LOS SERVICIOS PERSONALES EN EL IMSS 2016

Fe de Erratas DOF 07-07-17

Puesto	Descripción	No. de Plazas
20290080	INHALOTERAPEUTA 80	4
20320160	LABORATORISTA 60	2
20320180	LABORATORISTA 80	7
21610080	MANEJADOR ALIMENTOS 80	102
20360280	MEDICO FAMILIAR 80	21
20360480	MEDICO GENERAL 80	277
20360380	MEDICO GENERAL U MED 80	107
20360180	MEDICO NO FAMILIAR 80	172
20760065	MENSAJERO 65	10
20760080	MENSAJERO 80	14
21390080	NUTRICIONISTA DIETISTA 80	20
23390080	NUTRIOLOGO CLIN ESPEC	1
22760280	OF DE SERVS ADMVOS 80	2
22760180	OF DE SERVS TECNICOS 80	4
22330080	OF SERVS DE LAVANDERIA 80	1
22020080	OFICIAL DE ALMACEN 80	5
22760480	OFICIAL DE ESTADISTICA 80	5
23230080	OFICIAL DE FARMACIA 80	1
22760380	OFICIAL DE PERSONAL 80	3
22760080	OFICIAL DE TESORERIA 80	1
21250065	OFICIAL PUERICULTURA 65	16
21250080	OFICIAL PUERICULTURA 80	23
21690080	OP GRAL EN TIENDAS 80	1
20410080	OP MAQUINA DE REV AUT 80	2
21330065	OP SERVS DE LAVANDERIA 65	1
21330080	OP SERVS DE LAVANDERIA 80	19
21780180	OPERADOR AMBULANCIAS 80	4
20790180	OPERADOR DE VELATORIO 80	1
21670080	OPERADOR TELEFONICO A 80	1
21780080	OPERADOR VEH SER OR PR 80	1
20440020	ORIENT ACT FAMILIARES 20	2
20530080	PROM SALUD COMUNITARIA 80	3
21560080	QUIMICO CLINICO 80	7
20580080	RADIOTERAPEUTA 80	5
23120080	TEC A AIRE ACON REFRIG 80	2
23120180	TEC A EQUIPOS MEDICOS 80	3
20640060	TEC MANEJO AP ELECTRODI60	1
20640080	TEC MANEJO AP ELECTRODI80	1
21060065	TECNICO DE BIBLIOTECAS 65	2
21060080	TECNICO DE BIBLIOTECAS 80	7
22120080	TECNICO ELECTRICISTA 80	5
22120180	TECNICO ELECTRONICO 80	3

Puesto	Descripción	No. de Plazas
22120280	TECNICO MECANICO 80	4
22120380	TECNICO PLOMERO 80	3
21120080	TECNICO POLIVALENTE 80	20
22250080	TECNICO PUERICULTURA 80	2
20570060	TECNICO RADIOLOGO 60	3
20570080	TECNICO RADIOLOGO 80	7
20680060	TERAPISTA FISICO 60	1
20680080	TERAPISTA FISICO 80	7
21700065	TRABAJADORA SOCIAL 65	3
21700080	TRABAJADORA SOCIAL 80	6

4.6 Analítico Puesto Plaza de los Médicos Residentes, Régimen Ordinario.

Puesto	Descripción	No. de Plazas
	Total	11,265
90010080	RESIDENTE 1 80	3,571
90020080	RESIDENTE 2 80	3,036
90030080	RESIDENTE 3 80	3,013
90040080	RESIDENTE 4 80	980
90050080	RESIDENTE 5 80	398
90060080	RESIDENTE 6 80	223
90070080	RESIDENTE7	40
90080080	RESIDENTE8	4

4.7 Analítico Puesto Plaza del personal Temporal, Régimen Ordinario.

Puesto	Descripción	No. de Plazas
	Total	123
12006280	N10 AUX ADMINISTRATIVO 80	2
12026980	N12 OP CAJAS TIENDA 80	3
12006480	N13 CAJ CV Y VELAT 80	10
12038380	N14 AYTE SEGURIDAD CV 80	17
12006680	N14 PROMO BRIG SAL COM 80	3
12000980	N15 CONFIANZA NIVEL 80	12
12017280	N15 SRIA J OFNA DEL 4 80	4
12110080	N26 DENTISTA HR PROSPERA 80	1
12010280	N27 ANALISTA D 80	1
12002280	N28 CONFIANZA NIVEL 80	1
12101780	N34 MEDICO GRAL U MED 80	9
12013480	N36 ANALISTA RESP D 80	1
12028980	N42 AUX SUP INS A PR CO80	2
12028480	N43 SUBRES A PROY CONST80	1
12027480	N44 ABOGADO PROCURADOR 80	1
12028380	N45 RESID C PROY CONST 80	2
12028780	N46 SUP INST B PROY CON80	3
12004180	N47 CONFIANZA NIVEL 80	5
12028280	N47 RESID B PROY CONST 80	4
12028680	N48 SUP INST A PROY CON80	2
12028180	N49 RESID A PROY CONST 80	3
12004580	N51 CONFIANZA NIVEL 80	30
10002280	N51 RESPONSABLE PROY C 80	1
10001680	N52 RESPONSABLE PROY B 80	1

12004780	N53 CONFIANZA NIVEL	80	3
12005480	N60 CONFIANZA NIVEL	80	1

4.8 Analítico Puesto Plaza del personal Temporal Estatuto, Régimen Ordinario.

Puesto	Descripción	No. de Plazas
Total		128
34110080	ANALISTA E1	4
34210180	ANALISTA E2	2
33210180	ASISTENTE INFORMACION E1	1
32110080	AUX ADMVO E2	11
33110080	AUX TECNICO E1	14
36210680	COORD PROYECTO E1	19
36310280	COORD PROYECTO E2	3
37310380	COORD TEC NIVEL CENTRAL E2	1
34310380	FACILIT INSTRUC CAPAC CALIDAD E2	1
37310980	JEFE AREA NIVEL CENTRAL E0	6
37310580	JEFE DIV OPERATIVA E0	1
34110380	PSICOLOGO EVALUADOR E1	4
34210880	PSICOLOGO EVALUADOR E2	8
36112180	RESIDENTE CONSTRUCCIONES E3	27
35312080	SUPERV INSTALS CONSTRUCCIONES E2	23
35312180	SUPERV PROYECTOS E2	3

4.9 Analítico Puesto Plaza del personal de Base, Programa IMSS-PROSPERA.

Puesto	Descripción	No. de Plazas
Total		14,252
20750180	AUX AREA MEDICA UMC 80	3,656
20751580	AUX DE ADMON HR 80	673
20210280	AUX DE ENFERMERIA GRAL HR	3,001
20740280	AUX LAB UMEMC 80	1
20751680	AUX SERVS GRALES HR 80	1,892
20750280	AUX SERVS GRALES UMC 80	1
21760080	AUX UNIV DE OFICINAS 80	1
21020080	AUXILIAR DE ALMACEN 80	5
21720080	CHOFER 80	3
20752080	CITOTECNOLOGO HR 80	43
23760680	COORD DE CONTABILIDAD 80	2
23760280	COORD DE SERVS ADMVOS 80	3
20751280	ENFERMERA GENERAL HR 80	766
20750880	ESTOMATOLOGO HR 80	167
20750780	LABORATORISTA HR 80	187
20360380	MEDICO GENERAL U MED 80	2,460
20360580	MEDICO NO FAMILIAR H R	497
20750980	NUTRICIONISTA DIET HR 80	73
22760280	OF DE SERVS ADMVOS 80	2

ACUERDO ACDO.IN2.HCT.310517/122.P.DA Y SU ANEXO, DICTADO POR EL H. CONSEJO TÉCNICO, EN LA SESIÓN ORDINARIA CELEBRADA EL 31 DE MAYO DE 2017, RELATIVO AL INFORME DE LOS SERVICIOS PERSONALES EN EL IMSS 2016

Fe de Erratas DOF 07-07-17

22760380	OFICIAL DE PERSONAL 80	2
20751980	OP DE MANTENIMIENTO HR 80	465
20751780	OP DE SERVS AUXS HR L 80	109
20751880	OP DE SERVS AUXS HR R 80	78
21120080	TECNICO POLIVALENTE 80	8
20751080	TRABAJADORA SOCIAL HR 80	157

4.10 Análítico Puesto Plaza del personal de Confianza, Programa IMSS-PROSPERA.

Puesto	Descripción	No. de Plazas
Total		2,059
12021280	N10 AUX ADMVO PROSP 80	3
12006080	N10 OFICIAL CONS HRS 80	1
12031580	N12 CHOFER PROSP 80	76
12016780	N12 SRIA E UNID OPERAT 80	129
12031680	N14 AUX ALMACEN PROSP 80	103
12008880	N14 AYTE ADMVO 80	1
12030680	N14 AYTE ADMVO B PROSP 80	141
12006680	N14 PROMO BRIG SAL COM 80	29
12000980	N15 CONFIANZA NIVEL 80	1
12031480	N16 CHOFER POLIV PROSP 80	142
12007180	N17 SRIA B UNID OPERAT 80	1
10000180	N17 TEC AUX C S CONSER 80	2
10000080	N18 TECNICO OFFSET 80	1
12029280	N20 DIETISTA HR PROSP 80	1
12009780	N22 ASISTENTE ADMVO B 80	2
12031380	N22 AYTE ADMVO PROSP 80	86
1859780	N23 SRIA AUXILIAR 80	1
12007680	N24 CAJERO AYTE D3 Y 4 80	1
12009980	N25 ASISTENTE ADMVO A 80	5
10006780	N25 SRIA AUXILIAR 80	5
12010680	N26 ANALISTA SISTEMAS PROSPERA 80	41
12031280	N26 TEC RURAL SALUD PROSP 80	66
12010280	N27 ANALISTA D 80	1
12010880	N30 ANALISTA C 80	1
10005780	N30 CHOFER COORD GRAL 80	3
12033580	N30 PROM ACCION COMUN 80	279
12010980	N31 ANALISTA B 80	2
10005080	N31 SRIA AUX JEFE AREA 80	6
12011180	N33 ANALISTA A 80	3
12101780	N34 MEDICO GRAL U MED 80	6
10004780	N35 SRIA JEFE DE AREA 80	2
12013480	N36 ANALISTA RESP D 80	4
10006280	N37 SRIA AUX A COORD 80	2
10006380	N37 SRIA JEF DEP ADVO A80	3
12012880	N38 ANALISTA RESP C 80	3
12011580	N39 ANALISTA RESP B 80	35
10006180	N39 SRIA B COORD 80	2
12031080	N41 ADMINISTRADOR HR PROSP 80	53
12011680	N41 ANALISTA COORD C 80	16
12120480	N41 JEFE ENF HR PROSP 80	70

ACUERDO ACDO.IN2.HCT.310517/122.P.DA Y SU ANEXO, DICTADO POR EL H. CONSEJO TÉCNICO, EN LA SESIÓN ORDINARIA CELEBRADA EL 31 DE MAYO DE 2017, RELATIVO AL INFORME DE LOS SERVICIOS PERSONALES EN EL IMSS 2016

Fe de Erratas DOF 07-07-17

Puesto	Descripción	No. de Plazas
12031180	N41 RESIDENTE CONS HR PROSP 80	61
10004380	N41 SRIA B COORD GRAL 80	2
12101980	N41 SUPERV MED AUX UMR PROSP 80	220
12013180	N43 ANALISTA COORD B 80	18
12102080	N43 ANESTESIOLOGO UMH 80	1
12101580	N43 MEDICO ESP HR PROSP 80	6
10006080	N43 SRIA A COORD 80	2
12107980	N45 COORD MEDICO HR	76
12030980	N46 SUPERV ACCION COM 80	43
12042480	N46 SUPERV. CONS SOLID 80	1
12030880	N46 SUPERVISOR ADM AC 80	51
12121880	N46 SUPERVISOR ENF PROSP 80	44
10002180	N47 LIDER PROYECTO C 80	1
12028280	N47 RESID B PROY CONST 80	1
10003880	N47 SRIA B DIRECTOR 80	1
12023580	N49 JEFE OFNA DELEG 3 80	1
10001580	N49 LIDER PROYECTO B 80	17
10001480	N50 LIDER PROYECTO A 80	1
10120780	N50 SUPERV PROG ENF PROSP 80	3
12100980	N52 DIRECTOR HOSP RURAL80	67
10002380	N53 RESPONSABLE PROY A 80	5
1709680	N55 COOR MED EST 80	1
10003680	N56 ASESOR COORDINADOR 80	1
12104180	N56 SUPERV MED PROG PROSP 80	50
12131980	N57 COOR DELEG MED PROSP 80	9
10101580	N57 COORD PROG MED PROSP 80	7
10002780	N57 COORD PROG NO MED PROSP 80	19
10003480	N60 COORD TECNICO A 80	3
12132880	N62 JEFE AREA MED PROSP 80	2
10101880	N62 JEFE AREA MEDICA 80	5
10003280	N62 JEFE DE AREA 80	4
10003080	N63 JEFE DEPTO ADMVO A 80	4
10003180	N63 JEFE DIVISION B 80	3

4.11 Análítico Puesto Plaza del personal de Estatuto, Programa IMSS-PROSPERA.

Puesto	Descripción	No. de Plazas
	Total	567
35110180	ADMINISTRADOR HOSPITAL RURAL PROSP E0	15
34210180	ANALISTA E2	20
34310080	ANALISTA E3	44
33210080	ANALISTA SISTEMAS PROSPERA E0	31
35110080	ANALISTA SUPERVISOR E1	7
35210180	ANALISTA SUPERVISOR E2	3
37110080	ASESOR COORDINADOR E0	4
33310380	ASISTENTE INFORMACION E2	1
32310180	AUX ADMVO E3	2
31310180	AUX ADMVO PROSP E0	1
32110180	AUX ALMACEN PROSP E0	37
33110080	AUX TECNICO E1	1

ACUERDO ACDO.IN2.HCT.310517/122.P.DA Y SU ANEXO, DICTADO POR EL H. CONSEJO TÉCNICO, EN LA SESIÓN ORDINARIA CELEBRADA EL 31 DE MAYO DE 2017, RELATIVO AL INFORME DE LOS SERVICIOS PERSONALES EN EL IMSS 2016

Fe de Erratas DOF 07-07-17

Puesto	Descripción	No. de Plazas
33210380	AUX TECNICO E2	2
32110280	AYUD ADMVO PROSP E1	93
33110180	AYUD ADMVO PROSP E2	16
32210080	CHOFER POLIVALENTE PROSP E0	54
32110580	CHOFER PROSP E0	29
37210580	COORD DELEG MED PROSP E0	1
35312380	COORD MEDICO HOSPITAL RURAL E0	9
37210480	COORD PROGS MED PROSP E0	2
36210680	COORD PROYECTO E1	3
36310280	COORD PROYECTO E2	3
37310380	COORD TEC NIVEL CENTRAL E2	1
33211780	DENTISTA HR PROSPERA E0	2
32310680	DIETISTA HOSPITAL RURAL PROSP E0	1
36211080	DIR HOSPITAL RURAL PROSP E0	6
37310580	JEFE DIV OPERATIVA E0	11
35110680	JEFE ENF HOSPITAL RURAL PROSP E0	2
33210980	LAB HOSPITAL RURAL PROSP E0	1
35211380	MED ESPECIAL HOSPITAL RURAL PROSP E0	1
34110880	MED GENERAL UNIDAD MEDICA E0	18
33310880	PROM ACCION COMUNITARIA PROSP E0	58
33211680	PSICOLOGO HOSPITAL RURAL E0	2
35110880	RES CONSERV HOSPITAL RURAL PROSP E0	10
34311480	RESPONSABLE SISTEMAS HOSPITAL RURAL E0	3
32110980	SECRETARIA E2	43
32311280	SECRETARIA E4	1
33211280	SECRETARIA E6	2
35311680	SUPERV ACCION COMUNIT PROSP E0	2
35311780	SUPERV ADMON ARCH CLIN PROSP E0	3
35311980	SUPERV ENFERMERIA PROSP E0	1
35111380	SUPERV MEDICO AUX UMR PROSP E0	6
37110880	SUPERV MEDICO PROGS PROSP E0	5
35212480	SUPERV PROYECTOS E1	2
35312180	SUPERV PROYECTOS E2	5
36112580	SUPERV PROYECTOS E3	3

4.12 Análítico Puesto Plaza del personal Sustituto, Programa IMSS-PROSPERA.

Puesto	Descripción	No. de Plazas
	Total	3,325
20750180	AUX AREA MEDICA UMC 80	1,377
20210280	AUX DE ENFERMERIA GRAL HR	904
20751680	AUX SERVS GRALES HR 80	497
20360380	MEDICO GENERAL U MED 80	174
20751980	OP DE MANTENIMIENTO HR 80	143
20751280	ENFERMERA GENERAL HR 80	95

20751580	AUX DE ADMON HR 80	66
20750780	LABORATORISTA HR 80	24
20750880	ESTOMATOLOGO HR 80	13
20751780	OP DE SERVS AUXS HR L 80	9
20751880	OP DE SERVS AUXS HR R 80	9
20751080	TRABAJADORA SOCIAL HR 80	6
20750980	NUTRICIONISTA DIET HR 80	6
20740580	OP SERV RAD UMEMC 80	1
12021280	N10 AUX ADMVO SOLID 80	1

4.13 Analítico Puesto Plaza del personal Becado, Programa IMSS-PROSPERA.

Puesto	Descripción	No. de Plazas
Total		178
20360380	MEDICO GENERAL U MED 80	178

4.14 Analítico Puesto Plaza del personal Temporal, Programa IMSS-PROSPERA.

Puesto	Descripción	No. de Plazas
Total		55
12021280	N10 AUX ADMVO PROSP 80	1
12031480	N16 CHOFER POLIV PROSP 80	1
12120380	N20 ENFERMERA GRAL HR PROSP 80	2
12031380	N22 AYTE ADMVO PROSP 80	2
12010680	N26 ANALISTA SISTEMAS PROSPERA 80	1
12110080	N26 DENTISTA HR PROSPERA 80	1
12101780	N34 MEDICO GRAL U MED 80	6
12054180	N39 RESPONSABLE SISTEMAS HOSPITAL RURAL	1
12031080	N41 ADMINISTRADOR HR PROSP 80	2
12120480	N41 JEFE ENF HR PROSP 80	4
12101980	N41 SUPERV MED AUX UMR PROSP 80	16
12102080	N43 ANESTESIOLOGO UMH 80	4
12101580	N43 MEDICO ESP HR PROSP 80	3
12107980	N45 COORD MEDICO HR	4
12042480	N46 SUPERV. CONS SOLID 80	1
12121880	N46 SUPERVISOR ENF PROSP 80	3
12023680	N47 JEFE OFNA DELEG 2 80	1
10002380	N53 RESPONSABLE PROY A 80	1
12131980	N57 COOR DELEG MED PROSP 80	1
12131980	N57 COOR DELEG MED PROSP 80	1

4.15 Analítico Puesto Plaza del personal Temporal Estatuto, Programa IMSS-PROSPERA.

Puesto	Descripción	No. de Plazas
Total		856
35210080	ABOGADO PROCURADOR E0	31
35110180	ADMINISTRADOR HOSPITAL RURAL PROSP E0	5
34110080	ANALISTA E1	1
34210180	ANALISTA E2	3
33210080	ANALISTA SISTEMAS PROSPERA E0	2

ACUERDO ACDO.IN2.HCT.310517/122.P.DA Y SU ANEXO, DICTADO POR EL H. CONSEJO TÉCNICO, EN LA SESIÓN ORDINARIA CELEBRADA EL 31 DE MAYO DE 2017, RELATIVO AL INFORME DE LOS SERVICIOS PERSONALES EN EL IMSS 2016

Fe de Erratas DOF 07-07-17

35210180	ANALISTA SUPERVISOR E2	2
31310180	AUX ADMVO PROSP E0	2
32110180	AUX ALMACEN PROSP E0	4
32110280	AYUD ADMVO PROSP E1	9
33110180	AYUD ADMVO PROSP E2	10
32210080	CHOFER POLIVALENTE PROSP E0	1
32110580	CHOFER PROSP E0	2
35312380	COORD MEDICO HOSPITAL RURAL E0	5
33211780	DENTISTA HR PROSPERA E0	6
36211080	DIR HOSPITAL RURAL PROSP E0	3
32310780	ENFERM GRAL HOSPITAL RURAL PROSP E0	35
33210980	LAB HOSPITAL RURAL PROSP E0	12
35211380	MED ESPECIAL HOSPITAL RURAL PROSP E0	24
34110880	MED GENERAL UNIDAD MEDICA E0	580
33310880	PROM ACCION COMUNITARIA PROSP E0	1
33311180	PROM PARAMEDICO TERAPISTA CEAGE E0	1
33211680	PSICOLOGO HOSPITAL RURAL E0	79
35110880	RES CONSERV HOSPITAL RURAL PROSP E0	5
35311280	RESIDENTE CONSTRUCCIONES E2	9
35110980	RESP PROYECTOS E3	1
32110980	SECRETARIA E2	1
35311680	SUPERV ACCION COMUNIT PROSP E0	1
35311780	SUPERV ADMON ARCH CLIN PROSP E0	1
35311880	SUPERV CONSERVACION PROSP E0	1
35311980	SUPERV ENFERMERIA PROSP E0	1
35111380	SUPERV MEDICO AUX UMR PROSP E0	15
35212480	SUPERV PROYECTOS E1	1
35312180	SUPERV PROYECTOS E2	1
32311680	TRABAJADORA SOCIAL HR PROSPERA E0	1

Ciudad de México, a 31 de mayo de 2017.- El Director de Administración del IMSS, **Armando David Palacios Hernández**.- Rúbrica.

MODIFICACIONES

FE de erratas al Acuerdo ACDO.IN2.HCT.310517/122.P.DA y su Anexo, dictado por el H. Consejo Técnico, en la sesión ordinaria celebrada el 31 de mayo de 2017, relativo al Informe de los Servicios Personales en el IMSS 2016, publicado el 23 de junio de 2017

Publicado en el Diario Oficial de la Federación el 7 de julio de 2017

En la página 22, Cuarta Sección, segunda gráfica, se omitieron los datos de los porcentajes en plazas no presupuestarias y gastos complementarios, dice:

.....

Debe decir:

.....